

F.R.C.P.B.
N°392
K.L.B.P



PB – PP
BELGIE(N) - BELGIQUE



VIVE LE
PRINTEMPS



**PERIODIQUE MENSUEL
DU CERCLE PHILATELIQUE
"LES TIMBRES"
D'HAM-SUR-HEURE / NALINNES**

MARS 2022 – N°151

Fondé en septembre 2005 par
M. J. LADRIERE et M. R. BOURGEOIS

(Ne paraît pas en juillet et août)

TIRAGE : 50 EXEMPLAIRES

BUREAU DE DEPOT : 1150 BRUXELLES
P 801032

EDITEUR RESPONSABLE :
Brigitte CAPRASSE – Place Dewandre 2 – 1150 Bruxelles

MEMBRES DU COMITE

PRESIDENT D'HONNEUR

Jean LADRIERE † le 3 janvier 2019

**PRESIDENTE
REDACTRICE DU BULLETIN**

Isabelle LEYSEN
Rue Hublette 25
6120 HAM-SUR-HEURE
071/21.74.29
E-mail : leysenisabelle@hotmail.com

**VICE PRESIDENT
VERIFICATEUR AUX LOTS**

Guy GALLAND
071/21.58.34

TRESORIER

Dany BOONE-MATERNE
071/43.95.42

SECRETAIRE

Françoise LEJEUNE
071/53.35.09
E-mail : lestimbres@hotmail.com

TOMBOLA

Pierre BOSSUROY

MEMBRES ACTIFS

Paula KICQ
Dominique FLABAT
Marie France REMANT
Vincent MATERNE

REUNIONS : le 2ème jeudi du mois à 19 heures.

LOCAL PRINCIPAL : Attention changement de local

Place communale 4 à Jamioulx, arrière salle du café « Tonton Charles »

COTISATION : 8 € avec bulletin

5 € sans bulletin

2,50 € (jeune de – 18 ans)

COMPTE CPH : IBAN : BE31 1262 0815 0855 au nom du club

3ème Avenue N°11 – 6001 Marcinelle

NOTRE SITE : www.lestimbres.be

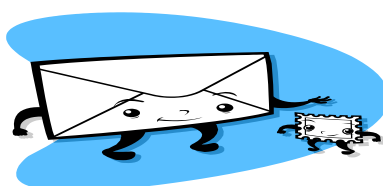

MOT DE LA PRESIDENTE

Cher(e)s membres,

Suite aux absences de réunions en 2020 (3 réunions) et en 2021 (2 réunions), le comité a décidé de demander une cotisation de 5 euros pour les membres avec bulletin et 2 euros pour les membres sans bulletin. Il vous est possible dès à présent de l'honorer soit sur le compte en banque, soit lors de la prochaine réunion.

Si vous êtes intéressé par un lot et que vous ne savez pas vous rendre à la réunion, il vous est toujours possible de m'envoyer un mail (plus sûr) ou un coup de tél., afin de faire une offre. Je me ferai un plaisir de vous aider au mieux de mes possibilités. A très bientôt. Isabelle

Vous savez que la santé des membres est notre priorité. Vous trouverez ci-dessous les règles qui devront être respectées lors de nos prochaines réunions.



Règles sanitaires Covid-19



Ces règles peuvent malheureusement être modifiées à tout moment en fonction de l'évolution de la situation sanitaire.

1° La préparation et le nettoyage de la salle seront effectués avant l'arrivée des membres. Les poignées de porte et les tables, seront désinfectées avec des lingettes imbibées de gel hydro alcoolique avant chaque réunion.

2° **Le port du masque est strictement obligatoire lors des déplacements dans la salle.**

3° Il est demandé à chaque membre de désinfecter ses mains en entrant dans le local et avant toutes manipulations des lots exposés.

4° Une distanciation sociale (1m50) est obligatoire. Il sera demandé à chaque membre de laisser une chaise libre entre eux, (sauf s'ils font partie de la même bulle sociale).

5° Il sera également demandé aux membres d'éviter tout déplacement inutile dans la salle et donc de ne pas se rendre au bar, mais de faire appel.

**LA REUNION aura lieu le 10 mars 2022
à 19h, dans l'arrière salle du « Café Tonton
Charles » - Place communale 4 à 6120 Jamioulx**

Dates des réunions philatéliques pour le 1^{er} semestre de 2022

14 avril, 12 mai, 9 juin



ANNIVERSAIRES

13/03 Mme Dany BOONE-MATERNE - 17/03 Mr MATERNE Vincent - 21/03 Mr PETERS Serge

Si une date est inexacte ou absente, veuillez le signaler à la Présidente. Merci d'avance.

RESERVE AUX MEMBRES

ANNONCE PHILATELIQUE

Notre membre et président ami de Thuin, Monsieur Jean-Pierre Brière (N°11), fait un appel à vous tous, afin de trouver des plis ou documents d'Ham sur Heure, pour continuer son histoire postale.

Contact : 071/51.51.74.

Si vous souhaitez insérer une annonce, une publicité, un article, un espace vous est réservé dans notre bulletin. Vous pouvez contacter la Présidente.

A la demande de notre ami Michel, un tableau comparatif entre Francs Belges et Euros est repris ci-dessous.

1 euro = 40,3399 francs belges

1 BEF	=	0,0245 €
5 BEF	=	0,1225 €
10 BEF	=	0,245 €
20 BEF	=	0,49 €
25 BEF	=	0,62 €
50 BEF	=	1,24 €
100 BEF	=	2.48 €
200 BEF	=	4.96 €
300 BEF	=	7.44 €
400 BEF	=	9.92 €
500 BEF	=	12.39 €
600 BEF	=	14.87 €
700 BEF	=	17.35 €
800 BEF	=	19.83 €
900 BEF	=	22.31 €
1000 BEF	=	24.79 €
1500 BEF	=	37.18 €
2000 BEF	=	49.58 €
2500 BEF	=	61.97 €
3000 BEF	=	74.37 €
4000 BEF	=	99.16 €
5000 BEF	=	123.95 €
6000 BEF	=	148.73 €
7000 BEF	=	173.52 €
8000 BEF	=	198.31 €
9000 BEF	=	223.10 €
10000 BEF	=	247.89 €
15000 BEF	=	371.84 €
20000 BEF	=	495.78 €
50000 BEF	=	1239.45 €
100000 BEF	=	2478.90 €

Procès-verbal de l'Assemblée Générale 2022

En présence de 11 membres, la Présidente ouvre la réunion et exprime sa satisfaction de disposer de l'arrière salle du « Café Tonton Charles » situé à la place communale de Jamioulx. Cette dernière est plus agréable que celle de Cour-sur-Heure. Elle permet en outre de pallier l'absence de barman et permet également de respecter les restrictions sanitaires résultant de la Covid, à savoir assurer un service à table, limitant ainsi un maximum de déplacement.

Etant donné l'absence des vérificateurs aux comptes, la Présidente propose que la charge soit assurée par Messieurs Michel Delculée et Raymond Pierard. Cette solution est acceptée par les membres présents.

La Présidente rappelle le geste décidé par le comité pour la cotisation 2022, à savoir une cotisation de 5 € pour les membres avec bulletin et de 2 € pour les membres sans bulletin.

Madame Dany Boone, trésorière du club, est invitée à présenter son rapport d'activités pour l'année 2021. Compte tenu de la pandémie due à la Covid 19, le club n'a eu aucune entrée de liquidités. Madame Boone explique que s'il n'y a pas eu d'entrée, il y a eu néanmoins des sorties pour plus ou moins 400 euros, pour les frais fixes tels qu'assurance, frais de gestion bancaire etc... Elle affirme qu'elle a remboursé toutes les personnes qui s'étaient inscrites pour la bourse 2021 qui a été annulée pour cause de Covid. Le montant de notre compte est disponible aux membres sur simple demande, solde au 31 décembre 2021.

Monsieur Pierre Bossuoy pose la question du cadeau pour les membres. La Présidente lui répond que cette question sera étudiée plus tard.

Madame Lejeune, Secrétaire, fait part de ce qu'en l'absence de réunion en 2021, elle n'a aucune remarque ou information à communiquer.

Les vérificateurs aux comptes, Messieurs Delculée et Pierard, approuvent les comptes sur la base des documents et justificatifs qui leur ont été soumis par Madame Boone.

Comme les autres années, il est procédé à un échange de lots entre membres. Après la tombola et un tour de table, la réunion se termine par le verre de l'amitié.



VENTE DU 10 MARS 2022

N°	Nb	PAYS	DESCRIPTION	ETAT	COTE	Pr.Dép.	Pr.V.
1	40	DIVERS	Sport	O	/	1	
2	40	DIVERS	Fleurs	O	/	1	
3	60	DIVERS	Espace	O	/	1,50	
4	78	DIVERS	Hongrie	O	/	2	
5	6	BELGIQUE	N°1225-30	XX	5,5	1,65	
6	2	BELGIQUE	N°1241-1242	XX	2,5	0,75	
7	3	BELGIQUE	N°1243-1245	XX	1,25	0,50	
8	3	BELGIQUE	N°1246-1248	XX	1,25	0,40	
9	4	BELGIQUE	N°1255-1258	XX	1,5	0,50	
10	6	BELGIQUE	N°1272-1277	XX	3,2	1	
11	3	BELGIQUE	N°1337-1339	XX	1,85	0,70	
12	1	BELGIQUE	BF33	XX	6	1,80	
13	1	BELGIQUE	BF34	XX	8	2,40	
14	1	BELGIQUE	BF47	XX	2	0,60	
15	1	BELGIQUE	BF49	XX	2,25	1	
16	2	BELGIQUE	BF50-51	XX	6,50	2,75	
17	2	BELGIQUE	Carnet 1-2	XX	18,50	5,50	
18	5	BELGIQUE	Carnet 3-7	XX	26,50	8	
19	2	BELGIQUE	Carnet 8-9	XX	7,50	2,30	
20	1	BELGIQUE	Ham-sur-Heure (Oblitération spéciale)	O	/	1,50	
21	3	BELGIQUE	N° 71 - 73	X	8,50	1	
22	4	BELGIQUE	N° 150 – 152 + var	XX	2,25	0,30	
23	3	BELGIQUE	N° 164 + OC 70 + OC 92	X	9	1,50	
24	3	BELGIQUE	N° 943 - 945	XX	125	25	
25	6	BELGIQUE	N° 973 - 978	X	24,50	3	
26	6	BELGIQUE	N° 1047 – 1052 (expo 58)	XX	3,50	0,70	
27	1	BELGIQUE	N° 1070	O	18	4	
28	1	BELGIQUE	N° 1070	XX	97,50	20	
29	6	BELGIQUE	N° 1076 - 1081	X	10	1,50	
30	6	BELGIQUE	N° 1182 - 1187	XX	10	2	
31	1	BELGIQUE	Carnet n° 5	XX	3	0,50	
32	9	BELGIQUE	TX 17 - 25	O	6	1	
33	14	BELGIQUE	TX 49 – 55A	XX	2,10	0,30	
34	4	BELGIQUE	Erinophilie (E30 – E33)	XX	12	2,50	
35	6	BELGIQUE	PR 107 - 112	X	1,20	0,20	
36	1	BELGIQUE	Feuillet souvenir n°438 – 445	O	80	10	
37	1	BELGIQUE	TRV (bloc 19A)	XX	70	20	
38	1	BELGIQUE	Aérogramme n° 16 (année 1974)	XX	/	1	
39	12	BELGIQUE	12 Télégrammes de luxe	/	/	2,40	
40	13	BELGIQUE	13 Télégrammes de luxe	/	/	2,50	

Nous aurons la visite de Lili Frimousse (fille de notre membre Christian) lors de notre réunion de mars, réservons lui un bon accueil.

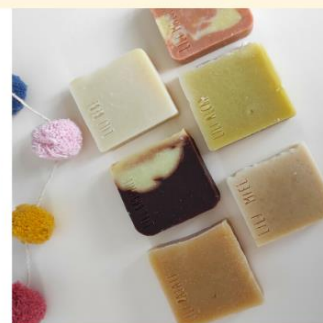

SAVONNERIE ARTISANALE POUR PETITS & GRANDS



OUVERTURE LE 1ER DÉCEMBRE 2021



POUR DÉCOUVRIR NOTRE BOUTIQUE EN LIGNE & NOTRE ACTUALITÉ, RENDEZ-VOUS SUR NOTRE PAGE FACEBOOK



CLICK&COLLECT SUR RENDEZ-VOUS OU ENVOI PAR LA POSTE



@ bonjour@lilifrimousse.be  <https://www.facebook.com/clubdesfrimousses>

 Place de Beignée 10
6120 Ham-sur-Heure  <https://www.instagram.com/lili.frimousse/>