

F.R.C.P.B.
N°392
K.L.B.P



PB – PP
BELGIE(N) - BELGIQUE



**PERIODIQUE MENSUEL
DU CERCLE PHILATELIQUE
"LES TIMBRES"
D'HAM-SUR-HEURE / NALINNES**

DECEMBRE 2019 – N°143

Fondé en septembre 2005 par
M. J. LADRIERE et M. R. BOURGEOIS

(Ne paraît pas en juillet et août)

TIRAGE : 50 EXEMPLAIRES

BUREAU DE DEPOT : 1150 BRUXELLES
P 801032

EDITEUR RESPONSABLE :
Brigitte CAPRASSE – Place Dewandre 2 – 1150 Bruxelles

MEMBRES DU COMITE

PRESIDENT D'HONNEUR

Jean LADRIERE † le 3 janvier 2019
071/21.39.94

**PRESIDENTE
REDACTRICE DU BULLETIN**

Isabelle LEYSEN
Rue Hublette 25
6120 HAM-SUR-HEURE
071/21.74.29
E-mail : leysenisabelle@hotmail.com

**VICE PRESIDENT
VERIFICATEUR AUX LOTS**

Guy GALLAND
071/21.58.34

TRESORIER

Dany BOONE-MATERNE
071/43.95.42

SECRETAIRE

Françoise LEJEUNE
071/53.35.09
E-mail : lestimbres@hotmail.com

TOMBOLA

Pierre BOSSUROY

MEMBRES ACTIFS

Paula KICQ
Viviane SPAUTE
Marie France REMANT
Vincent MATERNE

REUNIONS : le 2ème jeudi du mois à 19 heures.

LOCAL PRINCIPAL : Place de Cour Sur Heure à 6120 Cour-sur-Heure

**COTISATION : 8 € avec bulletin
5 € sans bulletin
2,50 € (jeune de – 18 ans)**

**COMPTE CPH : IBAN : BE31 1262 0815 0855 au nom du club
3ème Avenue N°11 – 6001 Marcinelle**

NOTRE SITE : www.lestimbres.be

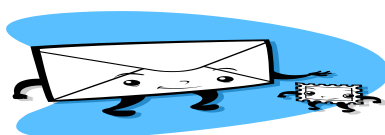

MOT DE LA PRESIDENTE

Chers membres,

Voilà le marché de Noël et de l'artisanat est terminé et fut un succès, merci à tous les aidants et les membres du comité, pour leurs travaux, mais aussi grand merci à nos visiteurs qui sans eux n'aurait pas le même sens. Vous trouverez ci-dessous la photo faite par notre journaliste Jonathan Holvoet du journal L'avenir « L'entre Sambre et Meuse ».

Déjà décembre et ses fêtes de fin d'année. Le comité et moi-même vous souhaitent un joyeux Noël.



**LA REUNION aura lieu le 12 décembre 2019
à 19h, A la salle de la balle belote sur la place de
Cour sur Heure**

Date des réunions philatéliques pour 2019

12 décembre

Date des réunions philatéliques pour 2020

9 janvier, 13 février, 12 mars, 9 avril, 14 mai, 11 juin,
10 septembre, 8 octobre, 12 novembre, 10 décembre.



ANNIVERSAIRES

07/12 Mr DELOOZ Eric 30/12 Mme CAPRASSE Brigitte

SI UNE DATE EST INEXACTE OU ABSENTE, VEUILLEZ LE SIGNALER À LA PRESIDENTE, MERCI D'AVANCE.

RESERVE AUX MEMBRES

ANNONCES PHILATELIQUES

Notre membre et président ami de Thuin, Monsieur Jean-Pierre Brière (N°11), fait un appel à vous tous, afin de trouver des plis ou documents d'Ham sur Heure, pour continuer son histoire postale.

Contact : 071/51.51.74.

Si vous souhaitez insérer une annonce, une publicité, un article, un espace vous est réservé dans notre bulletin. Vous pouvez contacter la Présidente.

A VOS AGENDAS

Vu les préparations aux fêtes, il n'y a pas beaucoup de manifestations philatélique.

Vendredi 6 décembre : B.Welcome day à Bpost Egide Walschaertsstraat, 1b de 13 à 17h.

Samedi 7 décembre : Malines organise sa 14^{ème} bourse philatélique de 9 à 16h, Salle « De Brug », Nekkerspoelstraat, 366.



VENTE DU 12 DECEMBRE

N°	Nb	PAYS	DESCRIPTION	ETAT	COTE	Pr.Dép.	Pr.V.
1	56	DIVERS	Thématique Animaux	O	/	1,50	
2	33	DIVERS	Thématique Noël	O	/	1	
3	60	DIVERS	Thématique Fleurs	O	/	1,50	
4	40	DIVERS	Thématique Sports	O	/	1	
5	40	DIVERS	Thématique Bateaux	O	/	1	
6	60	DIVERS	Thématique Espace	O	/	1,50	
7	40	DIVERS	Thématique Avions	O	/	1	
8	30	AJMAN	Divers	O	/	0,75	
9	80	FRANCE	Divers avant 1960	O	/	2	
10	9	BELGIQUE	N°701/709	XX	5,50	1,65	
11	3	BELGIQUE	N°987/989	XX	13,50	4,10	
12	2	BELGIQUE	N°994/995	XX	15	4,50	
13	1	BELGIQUE	N°2137 PE	XX	9	2,70	
14	2	BELGIQUE	Carnets 14-15	XX	2,50	1	
15	3	BELGIQUE	Préo 417-419	XX	10	3	
16	22	BELGIQUE	CF 433/454	XX	105	31,50	
17	5	BELGIQUE	BK10-14	XX	12,50	3,75	
18	13	BELGIQUE	BK 15-27	XX	6,50	2,50	
19	1	BELGIQUE	BK 47	XX	2	0,60	
20	1	BELGIQUE	BK 134	XX	14	4,20	
21	1	BELGIQUE	Carnet 59 N°3471à75	XX	8	2,40	
22	5	BELGIQUE	N°3174 à 3178	XX	5,50	3,30	
23	4	BELGIQUE	N°3131 à 3134	XX	4,50	2,70	
24	1	BELGIQUE	BL 41 de 1966	O	1,40	0,40	
25	3	BELGIQUE	N°1128 à 1130	XX	72	21,60	
26	3	BELGIQUE	N°943 à 945	XX	125	37,50	
27	3	BELGIQUE	N°876 à 878	XX	42,50	12,75	
28	4	BELGIQUE	N°670 à 673	XX	0,60	0,15	
29	1	BELGIQUE	N°72 V3	X	95	25	
30	1	BELGIQUE	CF 321	XX	170	51	
31	12	BELGIQUE	OC 26 à 37	X	185	55	
32	16	BELGIQUE	OC 10 à 25 + 23a(xx)	X	205	60	
33	9	BELGIQUE	Préo 428 à 436	XX	220	66	
34	4	BELGIQUE	N°4490 + a+b+c	O	4,60	1,10	
35	2	BELGIQUE	N°3332 et 3333	O	0,80	0,20	
36	5	BELGIQUE	N°2996 à 3000	O	1,50	0,40	
37	1	BELGIQUE	Carte Pub + N°7245	O	79	5	
38	1	BELGIQUE	Enveloppe avec la série N°484 à 87	O	24,50	3	
39	5	BELGIQUE	Cartes postales différents timbres et cachets	O	/	10	
40	1	BELGIQUE	BF de 1982 « Le Danube »	X	/	3	



**CERCLE PHILATELIQUE
"LES TIMBRES"
D'HAM-SUR-
HEURE/NALINNES**

**Organisera sa 14^{ème} bourse d'échanges
TOUTES COLLECTIONS**

**SAMEDI 21 MARS 2020
De 9 à 16 heures**

ATTENTION

Changement de lieu

Place gendebien à 6120 Marbaix La Tour

PHILATELIE – NUMISMATIQUE
CARTOPHILIE – TELECARTES etc....

ENTREE LIBRE – ACCESSIBLE AUX PERSONNES A
MOBILITE REDUITE -
BAR ET PISTOLETS FOURRES

Renseignements :

Mme Leysen 071/21.74.29

Email : lestimbres@hotmail.com