

F.R.C.P.B.
N°392
K.L.B.P



PB – PP
BELGIE(N) - BELGIQUE



MARCHE DE NOEL ET
DE L'ARTISANAT



23 ET 24 NOVEMBRE

**PERIODIQUE MENSUEL
DU CERCLE PHILATELIQUE
"LES TIMBRES"
D'HAM-SUR-HEURE / NALINNES**

NOVEMBRE 2019 – N°142

Fondé en septembre 2005 par
M. J. LADRIERE et M. R. BOURGEOIS

(Ne paraît pas en juillet et août)

TIRAGE : 50 EXEMPLAIRES

BUREAU DE DEPOT : 1150 BRUXELLES
P 801032

EDITEUR RESPONSABLE :
Brigitte CAPRASSE – Place Dewandre 2 – 1150 Bruxelles

MEMBRES DU COMITE

PRESIDENT D'HONNEUR

Jean LADRIERE † le 3 janvier 2019
071/21.39.94

**PRESIDENTE
REDACTRICE DU BULLETIN**

Isabelle LEYSEN
Rue Hublette 25
6120 HAM-SUR-HEURE
071/21.74.29
E-mail : leysenisabelle@hotmail.com

**VICE PRESIDENT
VERIFICATEUR AUX LOTS**

Guy GALLAND
071/21.58.34

TRESORIER

Dany BOONE-MATERNE
071/43.95.42

SECRETAIRE

Françoise LEJEUNE
071/53.35.09
E-mail : lestimbres@hotmail.com

TOMBOLA

Pierre BOSSUROY

MEMBRES ACTIFS

Paula KICQ
Viviane SPAUTE
Marie France REMANT
Vincent MATERNE

REUNIONS : le 2ème jeudi du mois à 19 heures.

LOCAL PRINCIPAL : Place de Cour Sur Heure à 6120 Cour-sur-Heure

**COTISATION : 8 € avec bulletin
5 € sans bulletin
2,50 € (jeune de – 18 ans)**

**COMPTE CPH : IBAN : BE31 1262 0815 0855 au nom du club
3ème Avenue N°11 – 6001 Marcinelle**

NOTRE SITE : www.lestimbres.be

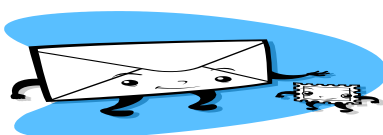

MOT DE LA PRESIDENTE

Chers membres,

Nous avons la triste nouvelle d'annoncer le décès de notre membre Richard Mestagh suite à une longue maladie, Nous souhaitons nos plus sincères condoléances à son épouse et à ses proches.

Novembre rime avec notre marché de Noël et de l'artisanat qui a lieu pour rappel le 23 et 24 novembre. Petit rappel pour ceux qui ne l'ont pas encore fait, la cotisation reste inchangée à 8€ et 5€ sans bulletin.

**LA REUNION aura lieu le 14 novembre 2019
à 19h, A la salle de la balle belote sur la place de
Cour sur Heure**

Date des réunions philatéliques pour 2019

12 décembre



ANNIVERSAIRES

19/11 Mr PIERARD Raymond

SI UNE DATE EST INEXACTE OU ABSENTE, VEUILLEZ LE SIGNALER À LA PRESIDENTE, MERCI D'AVANCE.

RESERVE AUX MEMBRES

ANNONCES PHILATELIQUES

Notre membre et président ami de Thuin, Monsieur Jean-Pierre Brière (N°11), fait un appel à vous tous, afin de trouver des plis ou documents d'Ham sur Heure, pour continuer son histoire postale.

Contact : 071/51.51.74.

Si vous souhaitez insérer une annonce, une publicité, un article, un espace vous est réservé dans notre bulletin. Vous pouvez contacter la Présidente.

A VOS AGENDAS

Dimanche 10 novembre : Tourinnes-st-Lambert organise de 9 à 16h salle Le Fenil, rue de la Cure 15. *Info* : F. Bertrand 010/659134.

Lundi 11 novembre : Machelen 1830 organise sa bourse de 9 à 15h Site Bosveld Heirbaan 9. *Info* : F. Dochez 010/659134.

Lundi 11 novembre : Charleroi organise sa bourse internationale de la carte postale, de 8 à 15h, CECS « La Garenne », rue de Lodelinsart 200A.

Samedi 16 novembre : 32^{ème} bourse de collections, de 9 à 16heures, Salle des Fêtes Henriette BRenu, rue Gilles Magnée à 4430 Ans

Dimanche 17 novembre : Le club philatélique Fagephil organise sa 24^{ème} grande bourse des collectionneurs, écoles communales, rue Delval à Manage. *Info* : 064/282507.

Dimanche 17 novembre : 32^{ème} Bourse nationale de 9 à 16heures à l'école communale, Bookmolenstraat, 2 à 9240 Zele.

Dimanche 23 novembre : Le groupement philatélique de Montigny le Tilleul organise sa 13^{ème} bourse d'échanges toutes collections de 8h30 à 16h.

Informations : M. Guy De Praeter 0471854818, E-mail : guydepraeter@hotmail.be

VENTE DU 14 NOVEMBRE

| N° | Nb | PAYS | DESCRIPTION | ETAT | COTE | Pr.Dép. | Pr.V. |
|----|-----|-----------|--|--------|--------|---------|-------|
| 1 | 40 | DIVERS | Thématique « peinture » | O | / | 1 | |
| 2 | 80 | BELGIQUE | Divers oblitérés | O | / | 1,50 | |
| 3 | 40 | ALLEMAGNE | DE L'EST Divers oblitérés | O | / | 1 | |
| 4 | 51 | PORTUGAL | Divers oblitérés | O | / | 1,30 | |
| 5 | 60 | TUNISIE | Divers oblitérés | O | / | 1,50 | |
| 6 | 50 | ALGERIE | Divers oblitérés | O | / | 1,25 | |
| 7 | 3 | DIVERS | 3 FDC Fleurs | O | / | 2 | |
| 8 | 6 | BELGIQUE | FDC expo 1958 (1047-1052 | / | 10 | 3 | |
| 9 | 1 | BELGIQUE | FDC 2230 | / | 2,50 | 0,75 | |
| 10 | 1 | BELGIQUE | FDC carnet 1267A | / | 18 | 5,50 | |
| 11 | 1 | BELGIQUE | BF 33 | XX | 6 | 1,80 | |
| 12 | 1 | BELGIQUE | BF 34 | XX | 8 | 2,40 | |
| 13 | 4 | BELGIQUE | N°2298 - 2301 | XX | 5,25 | 1,80 | |
| 14 | 3 | BELGIQUE | N°2309 - 2311 | XX | 4 | 1,50 | |
| 15 | 17 | BELGIQUE | CF 304 - 320 | O | 7 | 1 | |
| 16 | 5 | BELGIQUE | N°249 - 253 | XX | 16 | 4,80 | |
| 17 | 2 | BELGIQUE | TB 22 paire Ham sur Heure | / | / | 1 | |
| 18 | 2 | BELGIQUE | IN 22 paire Ham sur Heure | / | / | 1 | |
| 19 | 1 | BELGIQUE | F2327 petite feuille | XX | 12 | 4 | |
| 20 | 8 | BELGIQUE | N°868 - 875 | XX | 65 | 19,50 | |
| 21 | 2 | BELGIQUE | N°898 et 899 | XX | 320 | 96 | |
| 22 | 10 | BELGIQUE | N°4653 à 4662 | O | 12 | 3 | |
| 23 | 18 | BELGIQUE | N°1 à 18 (timbres journaux) | X | 175 | 50 | |
| 24 | 9 | BELGIQUE | OC 1 à 9 | X | 110 | 33 | |
| 25 | 2 | BELGIQUE | CF 432 et 432 P6 (rare) | XX | 105 | 32 | |
| 26 | 21 | BELGIQUE | CF 378 à 392 | XX | 210 | 63 | |
| 27 | 3 | BELGIQUE | CF 358 à 360 | XX | 21 | 6,30 | |
| 28 | 8 | BELGIQUE | Cartes postales (côtes timbres) | O | 110,75 | 10 | |
| 29 | 1 | BELGIQUE | Carte 1 ^{er} jour + signature graveur | O | / | 5 | |
| 30 | 1 | BELGIQUE | Carte 1 ^{er} jour + signature graveur | O | / | 8 | |
| 31 | 1 | BELGIQUE | BL46 + signature graveur | O | / | 8 | |
| 32 | 1 | BELGIQUE | Boite avec « poortman » | O | / | 2 | |
| 33 | 2 | FRANCE | Enveloppes de timbres Français | O | / | 2 | |
| 34 | 63 | DIVERS | Animaux « terrestre » | O | / | 1 | |
| 35 | 16 | MONACO | Divers | XX/X/O | / | 1 | |
| 36 | 25 | CANADA | Divers | O | / | 0,50 | |
| 37 | 35 | DIVERS | Serpents | O | / | 1 | |
| 38 | 30 | DIVERS | Champignons | O | / | 0,50 | |
| 39 | 24 | DIVERS | Fruits | O | / | 0,50 | |
| 40 | 255 | BELGIQUE | Dépareillés PREO | XX/X/O | 97,75 | 5 | |



NOTRE TREIZIEME MARCHE DE L'ARTISANAT ET DE NOEL

Aura lieu en la **Salle de l'Élysée**
Place de Beignée – (derrière le restaurant
« L'ESTAMINET » « Le Hussard ») à
6120 Beignée.

Le 23 novembre 2019 de 11 à 19 h.

Le 24 novembre 2019 de 11 à 17 h.

Entrée gratuite - accessible aux personnes
à mobilité réduite - Parking aisé
Bar pistolet

Renseignements 0474/33.87.95 - 071/43.95.42

Email : lestimbres@hotmail.com

Site web: www.lestimbres.be.

Organisé par le cercle philatélique
« LES TIMBRES » D'Ham-sur-Heure/Nalines

