

F.R.C.P.B.  
N°392  
K.L.B.P

  
bpost  
PB – PP  
BELGIE(N) - BELGIQUE



NOTRE BOURSE  
DU 19 MARS



**PERIODIQUE MENSUEL  
DU CERCLE PHILATELIQUE  
"LES TIMBRES"  
D'HAM-SUR-HEURE / NALINNES**

**MARS 2016 – N° 106**

Fondé en septembre 2005 par  
M. J. LADRIERE et M. R. BOURGEOIS

(Ne paraît pas en juillet et août)

TIRAGE : 50 EXEMPLAIRES

BUREAU DE DEPOT : 1150 BRUXELLES  
P 801032

**EDITEUR RESPONSABLE :**  
*Brigitte CAPRASSE – Place Dewandre 2 – 1150 BRUXELLES*

# MEMBRES DU COMITE

**PRESIDENT D'HONNEUR**

Jean LADRIERE  
071/21.39.94

**PRESIDENTE  
REDACTRICE DU BULLETIN**

Isabelle LEYSEN  
Rue Hublette 25  
6120 HAM-SUR-HEURE  
071/21.74.29  
E-mail : leysenisabelle@hotmail.com

**VICE PRESIDENT  
VERIFICATEUR AUX LOTS**

Guy GALLAND  
071/21.58.34

**TRESORIER  
RESPONSABLE TOMBOLA**

Pierre BOSSUROY  
071/32.54.86

**SECRETAIRE**

Françoise LEJEUNE  
E-mail : [lestimbres@hotmail.com](mailto:lestimbres@hotmail.com)

**MEMBRES ACTIFS**

Paula KICQ  
Viviane SPAUTE  
Eric DELOOZ  
Alain DEBECKER  
Jacky DELANNOY  
Marie France REMANT  
Vincent MATERNE  
Michel DELCULEE

\*\*\*\*\*

**REUNIONS : le 2ème jeudi du mois à 19 heures.**

**LOCAL PRINCIPAL : Salon des Combattants à 6120 Cour-sur-Heure**

**COTISATION : 8 € avec bulletin  
5 € sans bulletin  
2,50 € (jeune de – 18 ans)**

**COMPTE CPH : IBAN : BE98 126-1073037-93 au nom du club  
Rue Hublette 32 – 6120 Beignée**

**NOTRE SITE : [www.lestimbres.be](http://www.lestimbres.be)**

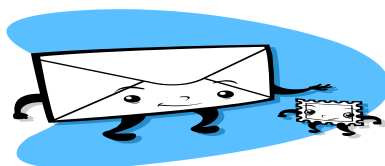

## MOT DE LA PRESIDENTE

Chers membres,

N'oubliez pas de venir nous rendre visite lors de notre bourse du 19 mars de 9 à 16h en notre beau château. Pour ceux qui le connaissaient, je vous annonce le décès de Monsieur Georges Guyaux, premier vice-président de la Fédération Royale des Cercles Philatéliques de Belgique, administrateur et commissaire à la philatélie traditionnelle du Hainaut, membre de l'Académie de Philatélie de Belgique. Nous présentons ainsi qu'à ses proches nos plus sincères condoléances.

Isabelle

## **REUNION : 10 MARS 2016 à 19 heures** **Salon des Combattants à Cour-sur-Heure**

### RESERVE AUX MEMBRES

#### ANNONCES PHILATELIQUES

Notre membre et président ami de Thuin, Monsieur Jean-Pierre Brière (N°11), fait un appel à vous tous, afin de trouver des plis ou documents d'Ham sur Heure, pour continuer son histoire postale. Contact : 071/51.51.74.

Notre membre Monsieur Michel Erauw (N°60), recherche tout ce qui concerne l'Exposition de Bruxelles 1897 – timbres neufs et oblitérés, lettres, entiers postaux, vignettes neuves ou sur documents, médailles et en général toute documentation. Il recherche également des documents avec oblitération des bureaux secondaires de Bruxelles comme par exemple, la Chancellerie, la place de la Chapelle, la rue Blaes, etc.....

Contact : 0495/52.38.29.

**Si vous souhaitez insérer une annonce, une publicité, un article, un espace vous est réservé dans notre bulletin. Vous pouvez contacter la Présidente.**



### ANNIVERSAIRES

17/03 Mr MATERNE Vincent - 21/03 Mme SPAUTE Viviane - 21/03 Mr PETERS Serge  
Faites-vous connaître si vous le fêtez pendant ces trois prochains mois

### AGENDA

**Samedi 5 mars** : Grande bourse carto-philatélique CHIMAY Baileux, salle Sudhaina (parcours fléché), de 9 à 16h. Renseignements : 060/213352 (au soir) ou [gbaudot@skynet.be](mailto:gbaudot@skynet.be).

**Samedi 5 mars** : Le cercle philatélique de Comines-Warneton organise sa 7<sup>ème</sup> bourse multi collections de 9 à 17h dans la salle Les Marmousets, rue des Arts à 7780 Comines. Entrée gratuite. Renseignements : 056/830922 - 0476/070224

**Samedi 12 mars** : Le cercle philatélique gerpinnois organise sa 26<sup>ème</sup> bourse toutes collections et de livres de 8h à 15h30. Collège Saint Augustin, avenue Astrid 13 à 6280 Gerpinnes. Renseignements : M. Jacques Basselet 071/502436

**Samedi 19 mars** : Notre bourse au château de 9 à 16h.

**Samedi 19 mars** : Le Royal Philatelic Club de Hesbaye organise sa 15<sup>ème</sup> bourse du Printemps des collectionneurs au Marché couvert rue des Combattants à 4280 Hannut de 9 à 17h. Renseignement : L. Domange 019/698481 - J. Chantraine 019/512843.

Dimanche 20 mars : Le cercle royal philatélique de la Vallée de l'Escaut organise sa 35<sup>ème</sup> bourse des collectionneurs, salle des fêtes de Hollain (Brunehaut), rue de Jollain de 9 à 17h.

Renseignements : M. Claude Delrue 069/234426 ou M. Jean-Claude Ceyx 069/229440.

**Boucherie - Charcuterie**

# **Dominique BEQUET**

7, rue Miserque

**MARBAIX-LA-TOUR**

**Tel : 071 / 218119**

**Grand choix de charcuteries fines, fabrication maison.**

**Remise à domicile.**

**Service traiteur sur commande.**

## **SORTIES PHILATELIQUES**

Sortie le 14 mars



La Famille Royale : Les enfants de L.L.M.M, le Roi et la Reine





La Belgique qui gagne : L'enseignement qualifiant en Belgique et son rayonnement international

ÉMILE VERHAEREN

**POSTE RESTANTE**

Iemand wacht in een vreemde stad  
in het postkantoor op een brief,  
jaren al, maar de tijd is fictief.  
Iemand wacht in een vreemde stad

op iets liefs, in de wetenschap  
dat thuis, in een tijdloos nu, iemand  
een inktspoor begint dat ginds  
al zingt in het wachtende oog.

Zo schrijven zij samen een brief,  
die zeker zal komen, vandaag nog,  
ledere dag weer opnieuw. Misschien  
glijdt hij nu in de bus, pas voltooid,

de postzegel opgedrukt als een kus.  
Misschien komt hij nooit.

Charles Ducal  
**DICHTER DES VADERLANDS**  
2014-2016

*La façade de mon doulos  
van mijn bos zwiepte  
Dance van de zonsopgang  
Van boeken naar bouwen  
Dance van de zonsopgang  
Van boeken naar bouwen  
Dance van de zonsopgang  
Van boeken naar bouwen*

Il y a dans un home  
d'une rue de Flandre  
les lèvres fanées d'Hélène  
103 ans cette année  
je ne vais pas la voir  
une fois par an  
elle dépose un baiser  
sur une enveloppe blanche  
bonne fête elle me dit  
fidèle comme la vie  
tous les facteurs de Flandre  
connaissent son écriture  
claire et précise  
plume  
tous les postiers du monde  
reçoivent son baiser  
écume  
tissé au timbre et à ses doigts plissés  
vieux oiseau aux ailes de papier  
traverse mon enfance  
ce timbre-ci Hélène  
oh comme je le désire  
sous mes lèvres à tes doigts  
sous tes lèvres à chez moi  
pour un baiser encore

Laurence Vielle  
**POÈTE NATIONAL**  
2016-2018

Emile Verhaeren (1916-2016) – Le premier poète national et ses successeurs contemporains.



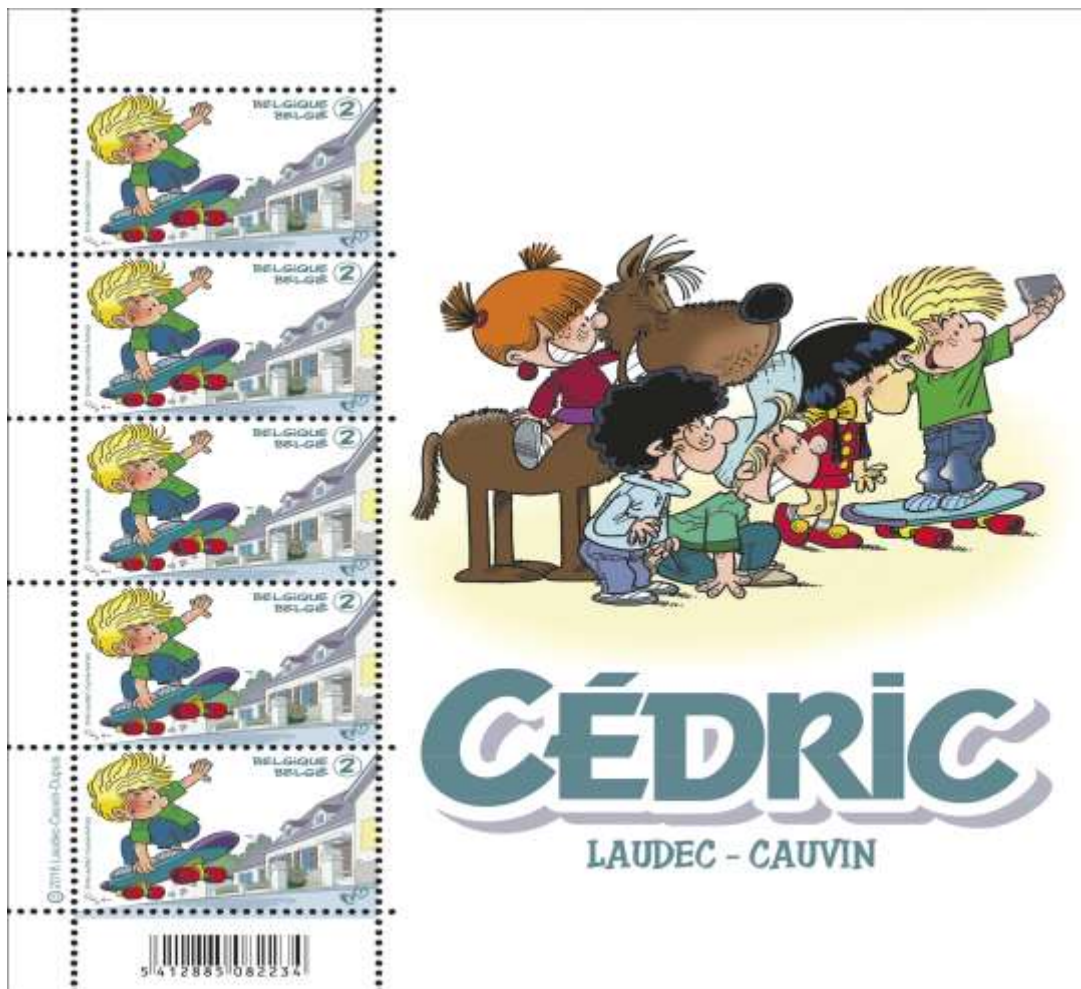

Cédric fête ses 30 ans – Philatélie de la jeunesse avec Laudec et Cauvin



Gand : Places et Floralties – Place de Gand et les Floralties (Promotion de la Philatélie)  
Avec un motif floral à l'arrière-plan du feuillet

# REGLEMENT DES VENTES

## Mise en vente lors des réalisations inter membres «VENTE DU MOIS »

Afin d'améliorer la qualité des lots de Belgique proposés aux ventes mensuelles et d'éviter des discussions suite à des erreurs de côtes, qualités et pourcentages, tous les points suivants devront être respectés.

1. Tous les lots **XX** et **X** seront vérifiés et les observations sur leurs qualités seront signalées lors de la vente.
2. Les timbres et séries **XX** jusqu'à aujourd'hui et **X** avant le 01/01/1961 de qualité PREMIER CHOIX seront mis en vente suivant les prix demandés par le vendeur mais sans que ceux-ci ne puissent être inférieurs à 30% de la cote du COB. Si lors du contrôle un lot proposé à la vente présente un défaut et ne répond pas aux critères de premier choix (ex : dents courtes, fraîcheur, rouille ou autres problèmes affectant les timbres et documents), le lot sera retiré de la vente. Pour une vente à la tombola du club ces lots « premier choix », le % pourra être inférieur au 30% voir même gratuit.
3. Les timbres et séries **XX** jusqu'à aujourd'hui et **X** avant 1961 de qualité DEUXIEME CHOIX dont les défauts ont été signalés **PAR le vendeur lui-même** seront mis en vente suivant les prix demandés par le vendeur. Si ces défauts n'ont pas été signalés ou exagérés afin de vendre à moins de 30%, les lots seront retirés de la vente.
4. Les timbres **O** seront mis en vente aux prix demandés par le vendeur et l'acheteur sera seul responsable d'estimer la qualité lors de l'exposition des lots avant la vente.
5. Les timbres dépareillés seront mis en vente aux prix demandés par le vendeur comme dans un carnet de circulation.
6. Les cotes devront faire référence à un COB de l'année en cours ou une des deux années précédentes. Faute d'une référence vérifiable dans les COB de ces 3 années les lots seront retirés de la vente.
7. Des lots de séries ou dépareillés, de timbres **XX** ou **X**, peuvent être présentés sous la dénomination « **pour affranchissement** » **sans indication des timbres les composants** et les prix des lots feront référence à la valeur faciale. Sous cette présentation ces lots seront mis en vente aux prix demandés par le vendeur ou seront retirés de la vente.
8. Les timbres **X** après 01/01/1961 seront mis en vente uniquement comme « valeur d'affranchissement ».
9. Lors des réunions mensuelles un membre **PRESENT** pourra présenter à un autre membre présent tout élément philatélique au prix qu'il désire.

Il est recommandé de placer les timbres dans des cartons genre "HAWID" ou autre pour bien les protéger. Pour les plis, des enveloppes en plastique ou en papier sont conseillées.  
(Ceci dans votre propre intérêt de façon à éviter des détériorations lors des manipulations).

Les prix de départ doivent être impérativement exprimés en €.

Les centimes des prix en € doivent impérativement se terminer par 0 ou par 5.

Les lots doivent être présentés avec une liste récapitulative, ainsi qu'une feuille jointe au nom de notre cercle (s'adresser à la présidente pour vous en procurer).

**Nous insistons sur le fait que les vendeurs doivent être membres.** Les lots doivent être remis à Madame Isabelle Leysen ou en cas d'absence à un autre membre du comité.

***Les membres empêchés d'assister aux réunions et désirant remettre une offre, peuvent le faire auprès de la Présidente au 071/21.74.29.***

**REMARQUE GENERALE** : Bien que le cercle prenne toutes les mesures utiles en vue d'assurer la bonne conservation des lots destinés aux ventes entre membres, **il décline toute responsabilité en cas de perte, de vol ou de détérioration.**

**Nous rappelons que, pour les ventes, chaque vendeur et / ou acheteur est responsable des échanges qu'il effectue. Chaque membre est tenu avant de quitter la réunion, de vérifier leurs achats de timbres, qu'ils soient mis en vente, ou achetés. Le comité n'est en rien responsable des litiges qui pourraient survenir en raison d'un éventuel mauvais état des timbres vendus.**

**Il est aussi rappelé que le trésorier ne peut pas faire de crédit lors des ventes. Chaque membre doit être en mesure d'honorer ses enchères.**

Pour de bonnes réunions conviviales et sans quiproquo, nous comptons sur votre fair-play et vous remercions d'avance pour votre compréhension

### VENTE DU 10 MARS 2016

N°	Nb	PAYS	DESCRIPTION	ETAT	COTE	Pr.Dép.	Pr.V.
1	2	BELGIQUE	N°2092/93	XX	4,60	1,40	
2	2	BELGIQUE	N°2130/31	XX	4	1,20	
3	2	BELGIQUE	N°2159 – 2159 Poly	XX	28,50	8,60	
4	3	BELGIQUE	N°2199 – 2199a – 2199b	XX	17,40	5,20	
5	1	BELGIQUE	N°2208	XX	7	2,10	
6	2	BELGIQUE	N°2283/84	XX	6	1,80	
7	1	BELGIQUE	N°2287	XX	7	2,10	
8	2	BELGIQUE	N°2350 et 2350a (bord de feuille)	XX	20,95	6,30	
9	2	BELGIQUE	N°2367/68	XX	5,75	1,75	
10	1	BELGIQUE	N°2396	XX	7	2,10	
11	21	BELGIQUE	N°190 à 210 (à voir)	O	20	8	
12	4	BELGIQUE	N°254 à 257	O	1	0,25	
13	21	BELGIQUE	Houyoux dépareillés	XX	/	1	
14	20	BELGIQUE	N°3024 à 3043	XX	20	F : 8,40	
15	4	BELGIQUE	N°3131 à 3134	XX	4,50	F : 1,95	
16	1	BELGIQUE	N°3204	XX	8,50	F : 4,20	
17	6	BELGIQUE	N°3433 à 3438	XX	12	3,60	
18	1	BELGIQUE	PUB 2	X	7,50	2,20	
19	3	BELGIQUE	PREO 417 à 419 (Série T5)	XX	10	3	
20	5	BELGIQUE	TX12 à TX16 (1 coin coupé)	O	150	25	
21	4	BELGIQUE	N°2439 à 42	XX	6,60	2,20	
22	4	BELGIQUE	N°1652 à 1655	XX	2,50	0,80	
23	4	BELGIQUE	N°1738 à 1741	XX	2,60	0,85	
24	4	BELGIQUE	N°1344 à 1347	XX	1,40	0,45	
25	1	BELGIQUE	N°1348	XX	1	0,30	
26	3	BELGIQUE	N°1287 à 1289	XX	1,10	0,35	
27	4	BELGIQUE	N°2332 à 2335	XX	5	1,70	
28	2	BELGIQUE	N°2211/12	XX	4,65	1,55	
29	4	BELGIQUE	N°2013/16	XX	2	0,65	
30	5	BELGIQUE	N°1354/58	XX	1,85	0,60	
31	40	INDE	Divers oblitérés	O	/	1	
32	42	BULGARIE	Divers oblitérés	O	/	1	
33	24	HONGRIE	Divers oblitérés	O	/	0,50	
34	3	BELGIQUE	N°987 - 989	XX	13,50	4,10	



35	24	BELGIQUE	N°1026a – 1027b en bloc de 4	XX	6	1,80	
36	6	BELGIQUE	N°1076 - 1081	XX	12	3,60	
37	3	BELGIQUE	N°1523 – 1525 avec numéro de planche	XX	0,80	0,30	
38	2	BELGIQUE	N°1539 – 1540 avec numéro de planche	XX	1	0,40	
39	4	BELGIQUE	N°1610 – 1613	XX	2,05	0,75	
40	8	BELGIQUE	N°1642 – 1649 avec numéro de planche	XX	5,20	2	
41	1	BELGIQUE	N°14 (NIPA + 1500) 15 Arendonck	O	5,50	10	
42	1	BELGIQUE	N°14 (NIPA + 300) LP53 Braine-Le-Comte	O	5,50	6,50	
43	2	BELGIQUE	N°18-33 (NIPA + 450)	O	6,50	10	
44	4	BELGIQUE	N°62-63-66-67	O	102,55	10	
45	9	BELGIQUE	N°411/418 + Variété	XX	31,50	9,45	
46	8	BELGIQUE	N°447/454	XX	45	13,50	
47	8	BELGIQUE	N°458/465	XX	30	9	
48	8	BELGIQUE	N°496/503	XX	42	12,60	
49	8	BELGIQUE	N°519/526	O	25	5	
50	3	BELGIQUE	N°792/794	XX	170	51	

# Une joyeuse Pâques





**CERCLE PHILATELIQUE  
"LES TIMBRES"  
D'HAM-SUR-  
HEURE/NALINNES**

**Organisera sa 10<sup>ème</sup> bourse d'échanges  
TOUTES COLLECTIONS**

**LE SAMEDI 19 MARS 2016  
De 9 à 16 heures**

**AU CHATEAU - Chemin d'Oultre-Heure, 20  
6120 HAM-SUR-HEURE/NALINNES**

**PHILATELIE – NUMISMATIQUE  
CARTOPHILIE – TELECARTESS etc....**

**ENTREE LIBRE – ACCESSIBLE AUX PERSONNES A  
MOBILITE REDUITE -  
BAR ET PISTOLETS FOURRES**

**Renseignements :**

**Mme Leysen 071/21.74.29**

**Email : lestimbres@hotmail.com**