

F.R.C.P.B.
N°392
K.L.B.P

bpost
PB – PP
BELGIE(N) - BELGIQUE



ST VALENTIN
Le 14 février



PERIODIQUE MENSUEL
DU CERCLE PHILATELIQUE
"LES TIMBRES"
D'HAM-SUR-HEURE / NALINNES

FEVRIER 2016 – N° 105

Fondé en septembre 2005 par
M. J. LADRIERE et M. R. BOURGEOIS

(Ne paraît pas en juillet et août)

TIRAGE : 50 EXEMPLAIRES

BUREAU DE DEPOT : 1150 BRUXELLES
P 801032

EDITEUR RESPONSABLE :
Brigitte CAPRASSE – Place Dewandre 2 – 1150 BRUXELLES

MEMBRES DU COMITE

PRESIDENT D'HONNEUR

Jean LADRIERE
071/21.39.94

**PRESIDENTE
REDACTRICE DU BULLETIN**

Isabelle GALLAND-LEYSEN
Rue Hublette 25
6120 HAM-SUR-HEURE
071/21.74.29
E-mail : leysenisabelle@hotmail.com

**VICE PRESIDENT
VERIFICATEUR AUX LOTS**

Guy GALLAND
071/21.58.34

**TRESORIER
RESPONSABLE TOMBOLA**

Pierre BOSSUROY
071/32.54.86

SECRETAIRE

Françoise LEJEUNE
E-mail : lestimbres@hotmail.com

MEMBRES ACTIFS

Paula KICQ
Viviane SPAUTE
Eric DELOOZ
Alain DEBECKER
Jacky DELANNOY
Marie France REMANT
Vincent MATERNE
Michel DELCULEE

REUNIONS : le 2ème jeudi du mois à 19 heures.

LOCAL PRINCIPAL : Salon des Combattants à 6120 Cour-sur-Heure

**COTISATION : 8 € avec bulletin
5 € sans bulletin
2,50 € (jeune de – 18 ans)**

**COMPTE CPH : IBAN : BE98 126-1073037-93 au nom du club
Rue Hublette 32 – 6120 Beignée**

NOTRE SITE : www.lestimbres.be

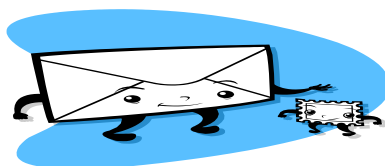

MOT DE LA PRESIDENTE

Chers membres,

Je vous prie de trouver en annexe le PV de notre Assemblée Générale qui s'est déroulée le 14 janvier.

Bonne lecture.

Isabelle



PROCES-VERBAL DE L'ASSEMBLEE GENERALE DU 14 JANVIER 2016.

Dix-huit membres étaient présents lors de notre assemblée, y compris le comité qui était au complet.

Notre Présidente ouvre la réunion en présentant ses vœux ainsi que ceux du comité.

Parole est donnée au Trésorier, heureux de l'année écoulée pour les comptes qui restent dans le vert.

Nos vérificateurs aux comptes : Marie France Rémant, Michel Delculée ont félicité notre trésorier, Pierre Bossuroy, pour la bonne tenue de sa trésorerie. Pour l'année prochaine, les vérificateurs seront : Michel Delculée, Jean Michel Lecomte et comme suppléant Serge Peeters.

Il n'y a pas eu de vente (réalisation inter-membre) mais un échange libre entre les membres. Nous espérons que les membres ont trouvé leur bonheur.

Vint ensuite la tombola mensuelle et la distribution des cadeaux de fin d'année. Pour les assidus : deux bonnes bouteilles de vin (une rosé et une rouge) ainsi que le calendrier du club leur ont été remis.

Toute notre soirée a été agrémentée par le plateau de dégustation de notre boucher Dominique Béquet de Marbaix la Tour et les bonnes galettes de Vivianne notre Barmaid. Nous les remercions vivement.

La réunion se termina par notre traditionnel vin d'honneur.

A l'année prochaine pour une autre Assemblée Générale.

Françoise et Isabelle

REUNION : 11 FEVRIER 2016 à 19 heures
Salon des Combattants à Cour-sur-Heure

RESERVE AUX MEMBRES

ANNONCES PHILATELIQUES

Notre membre et président ami de Thuin, Monsieur Jean-Pierre Brière (N°11), fait un appel à vous tous, afin de trouver des plis ou documents d'Ham sur Heure, pour continuer son histoire postale. Contact : 071/51.51.74.

Notre membre Monsieur Michel Erauw (N°60), recherche tout ce qui concerne l'Exposition de Bruxelles 1897 – timbres neufs et oblitérés, lettres, entiers postaux, vignettes neuves ou sur documents, médailles et en général toute documentation. Il recherche également des documents avec oblitération des bureaux secondaires de Bruxelles comme par exemple, la Chancellerie, la place de la Chapelle, la rue Blaes, etc.....

Contact : 0495/52.38.29.

Si vous souhaitez insérer une annonce, une publicité, un article, un espace vous est réservé dans notre bulletin. Vous pouvez contacter la Présidente.



ANNIVERSAIRES

10/02 Mme BOURGEOIS-KICQ Paula

21/02 Mr BOSSUROY Pierre

Faites-vous connaître si vous le fêtez pendant ces trois prochains mois

AGENDA

Samedi 30 janvier 2015 : Le cercle philatélique Yvetois doit annuler sa bourse par manque de négociants. Renseignements : M. Guidosse Jean Marie 071/650350 (après 18h) - guidosse.jm@scarlet.be.

Samedi 6 février : L'union philatélique Amis Réunis organise sa 17^{ème} bourse philatélique de 9 à 16h, salle « Cercle des œuvres », rue de la Closière 46/48 à 6224 Wanfercée-Baulet (derrière l'église). Renseignements : M. Londot Michel 071/957562 - 0475/738049.

Samedi 13 février : Amicale hennuyère des cercles philatéliques, Institut Saint André, rue du Parc 6 à 6000 Charleroi organise sa 17^{ème} grande bourse des collectionneurs de 9 à 17h. Entrée gratuite, vaste parking, bar, petite restauration, repas chauds (sur réservation). Renseignements : M. Philippe DELOGE 071/879400.

Samedi 5 mars : Grande bourse carto-philatelique CHIMAY Baileux, salle Sudhaina (parcours fléché), de 9 à 17h. Renseignements : 060/213352 (au soir) ou gbaudot@skynet.be.

Boucherie - Charcuterie

Dominique BEQUET

7, rue Miserque

MARBAIX-LA-TOUR

Tel : 071 / 218119

Grand choix de charcuteries fines, fabrication maison.

Remise à domicile.

Service traiteur sur commande.

SORTIES PHILATELIQUES

Pas de sortie en février, la prochaine aura lieu le 21 mars

REGLEMENT DES VENTES

Mise en vente lors des réalisations inter membres «VENTE DU MOIS »

Afin d'améliorer la qualité des lots de Belgique proposés aux ventes mensuelles et d'éviter des discussions suite à des erreurs de côtes, qualités et pourcentages, tous les points suivants devront être respectés.

1. Tous les lots **XX** et **X** seront vérifiés et les observations sur leurs qualités seront signalées lors de la vente.
2. Les timbres et séries **XX** jusqu'à aujourd'hui et **X** avant le 01/01/1961 de qualité PREMIER CHOIX seront mis en vente suivant les prix demandés par le vendeur mais sans que ceux-ci ne puissent être inférieurs à 30% de la cote du COB. Si lors du contrôle un lot proposé à la vente présente un défaut et ne répond pas aux critères de premier choix (ex : dents courtes, fraîcheur, rouille ou autres problèmes affectant les timbres et documents), le lot sera retiré de la vente. Pour une vente à la tombola du club ces lots « premier choix », le % pourra être inférieur au 30% voir même gratuit.
3. Les timbres et séries **XX** jusqu'à aujourd'hui et **X** avant 1961 de qualité DEUXIEME CHOIX dont les défauts ont été signalés **PAR le vendeur lui-même** seront mis en vente suivant les prix demandés par le vendeur. Si ces défauts n'ont pas été signalés ou exagérés afin de vendre à moins de 30%, les lots seront retirés de la vente.
4. Les timbres **O** seront mis en vente aux prix demandés par le vendeur et l'acheteur sera seul responsable d'estimer la qualité lors de l'exposition des lots avant la vente.
5. Les timbres dépareillés seront mis en vente aux prix demandés par le vendeur comme dans un carnet de circulation.
6. Les cotes devront faire référence à un COB de l'année en cours ou une des deux années précédentes. Faute d'une référence vérifiable dans les COB de ces 3 années les lots seront retirés de la vente.
7. Des lots de séries ou dépareillés, de timbres **XX** ou **X**, peuvent être présentés sous la dénomination « **pour affranchissement** » **sans indication des timbres les composants** et les prix des lots feront référence à la valeur faciale. Sous cette présentation ces lots seront mis en vente aux prix demandés par le vendeur ou seront retirés de la vente.
8. Les timbres **X** après 01/01/1961 seront mis en vente uniquement comme « valeur d'affranchissement ».
9. Lors des réunions mensuelles un membre **PRESENT** pourra présenter à un autre membre présent tout élément philatélique au prix qu'il désire.

Il est recommandé de placer les timbres dans des cartons genre "HAWID" ou autre pour bien les protéger. Pour les plis, des enveloppes en plastique ou en papier sont conseillées.

(Ceci dans votre propre intérêt de façon à éviter des détériorations lors des manipulations).

Les prix de départ doivent être impérativement exprimés en €.

Les centimes des prix en € doivent impérativement se terminer par 0 ou par 5.

Les lots doivent être présentés avec une liste récapitulative, ainsi qu'une feuille jointe au nom de notre cercle (s'adresser à la présidente pour vous en procurer).

Nous insistons sur le fait que les vendeurs doivent être membres. Les lots doivent être remis à Madame Isabelle Leysen ou en cas d'absence à un autre membre du comité.

Les membres empêchés d'assister aux réunions et désirant remettre une offre, peuvent le faire auprès de la Présidente au 071/21.74.29.

REMARQUE GENERALE : Bien que le cercle prenne toutes les mesures utiles en vue d'assurer la bonne conservation des lots destinés aux ventes entre membres, **il décline toute responsabilité en cas de perte, de vol ou de détérioration.**

Nous rappelons que, pour les ventes, chaque vendeur et / ou acheteur est responsable des échanges qu'il effectue. Chaque membre est tenu avant de quitter la réunion, de vérifier leurs achats de timbres, qu'ils soient mis en vente, ou achetés. Le comité n'est en rien responsable des litiges qui pourraient survenir en raison d'un éventuel mauvais état des timbres vendus.

Il est aussi rappelé que le trésorier ne peut pas faire de crédit lors des ventes.

Chaque membre doit être en mesure d'honorer ses enchères.

Pour de bonnes réunions conviviales et sans quiproquo, nous comptons sur votre fair-play et vous remercions d'avance pour votre compréhension

VENTE DU 11 FEVRIER 2015

N°	Nb	PAYS	DESCRIPTION	ETAT	COTE	Pr.Dép.	Pr.V.
1	1	BELGIQUE	Bloc 2	X	390	70	
2	1	BELGIQUE	Bloc 14	XX	10,50	3,15	
3	1	BELGIQUE	Bloc 31	XX	180	54	
4	8	BELGIQUE	N°438/445	X	10	2	
5	5	BELGIQUE	N°751/755	XX	62,50	18,75	
6	3	BELGIQUE	N°860/862	X	38	7,50	
7	6	BELGIQUE	N°918/923	X	43	10	
8	3	BELGIQUE	N°938/940	X	33,50	7	
9	2	BELGIQUE	N°994/995	XX	14	4,20	
10	7	BELGIQUE	N°998/1004	X	22	4,50	
11	53	FRANCE	Divers grand format avant 1960	O	/	1,25	
12	22	DIVERS	Thématique « sport »	O	/	0,50	
13	1	BELGIQUE	Carte postale 1		0,25	0,10	
14	8	BELGIQUE	Carte postale 2 – 9 (Thémabelga)		3	1,25	
15	5	BELGIQUE	Carte postale 10 – 14 (Rubens)		12,50	3,75	
16	13	BELGIQUE	Carte postale 15 – 27 (Indépendance)		6,50	2,50	
17	4	BELGIQUE	N°1884-87 avec numéro de planche	XX	3,50	1,75	
18	2	BELGIQUE	N°1905-06 avec numéro de planche	XX	1	0,50	
19	2	BELGIQUE	N°1913-14 avec numéro de planche	XX	1,20	0,60	
20	3	BELGIQUE	N°1918-20 avec numéro de planche	XX	2,50	1,25	
21	53	FRANCE	Divers grand format après 1960	O	/	1,10	
22	51	SUISSE	Divers oblitérées	O	/	1	
23	1	BELGIQUE	Carnet 1267A (FDC)	O	18	9	
24	1	BELGIQUE	Carnet 19	XX	5	1,70	
25	1	BELGIQUE	Carnet 24	XX	4,60	1,70	
26	1	BELGIQUE	Carnet 25	XX	5	1,75	
27	4	BELGIQUE	N°1877-80 avec numéro de planche	XX	2,50	1,25	
28	2	BELGIQUE	N°1925-26 avec numéro de planche	XX	1	0,45	
29	1	BELGIQUE	N°1927 avec numéro de planche	XX	2	0,90	
30	3	BELGIQUE	N°1966-68 avec numéro de planche	XX	1,50	0,70	
31	3	BELGIQUE	N°863/65	O	20	5	
32	1	BELGIQUE	N°581A et 582A (ensemble)	O	10	2,50	
33	9	BELGIQUE	N°317 à 324	O	21	5	

34	1	BELGIQUE	TX 16A	O	100	30	
35	1	BELGIQUE	BL 10A	XX	17	5,10	
36	3	BELGIQUE	N°1660 - 1660PH - 1660PB	XX	34	10,20	
37	2	BELGIQUE	N°1707 - 1707PB	XX	35,30	10,60	
38	2	BELGIQUE	N°1745 - 1745A	XX	60,40	18,10	
39	5	BELGIQUE	N°1789 à 1794 ND	XX	65	19,50	
40	2	BELGIQUE	BL50 et 51 ND	XX	110	33	
41	2	DIVERS	Thème « chevaux »	O	/	0,25	
42	5	DIVERS	Thème « Espace »	O	/	0,50	
43		ITALIE	Thème « Chats » série complète	XX	/	1	
44	1	YAR	Thème « Espace » - bloc	X	/	1	
45	1	AJMAN	Thème « Espace » - bloc	X	/	1	
46	6	PARAGUAY	Thème « Espace » - série complète	XX	/	1	
47	1	YAR	Thème « Espace » - bloc	X	/	1	
48	1	YEMEN	Thème « Espace » - bloc	X	/	2	
49	1	BELGIQUE	N°969/970	XX	2,70	0,90	
50	1	BELGIQUE	N°2484	XX	1,20	0,40	





**CERCLE PHILATELIQUE
"LES TIMBRES"
D'HAM-SUR-
HEURE/NALINNES**

**Organisera sa 10^{ème} bourse d'échanges
TOUTES COLLECTIONS**

**LE SAMEDI 19 MARS 2016
De 9 à 16 heures**

**AU CHATEAU - Chemin d'Oultre-Heure, 20
6120 HAM-SUR-HEURE/NALINNES**

**PHILATELIE – NUMISMATIQUE
CARTOPHILIE – TELECARTES etc....**

**ENTREE LIBRE – ACCESSIBLE AUX PERSONNES A
MOBILITE REDUITE -
BAR ET PISTOLETS FOURRES**

Renseignements :

Mme Galland-Leysen 071/21.74.29

Email : lestimbres@hotmail.com