

F.R.C.P.B.
N°392
K.L.B.P



PB – PP
BELGIE(N) - BELGIQUE



**PERIODIQUE MENSUEL
DU CERCLE PHILATELIQUE
"LES TIMBRES"
D'HAM-SUR-HEURE / NALINNES**

DECEMBRE 2015 – N°103

Fondé en septembre 2005 par
M. J. LADRIERE et M. R. BOURGEOIS

(Ne paraît pas en juillet et août)

TIRAGE : 50 EXEMPLAIRES

BUREAU DE DEPOT : 1150 BRUXELLES
P 801032

EDITEUR RESPONSABLE :
Brigitte CAPRASSE – Place Dewandre 2 – 1150 Bruxelles

MEMBRES DU COMITE

PRESIDENT D'HONNEUR

Jean LADRIERE
071/21.39.94

**PRESIDENTE
REDACTRICE DU BULLETIN**

Isabelle GALLAND-LEYSSEN
Rue Hublette 25
6120 HAM-SUR-HEURE
071/21.74.29
E-mail : leysenisabelle@hotmail.com

**VICE PRESIDENT
VERIFICATEUR AUX LOTS**

Guy GALLAND
071/21.58.34

**TRESORIER
RESPONSABLE TOMBOLA**

Pierre BOSSUROY
071/32.54.86

SECRETAIRE

Françoise LEJEUNE
071/53.35.09
E-mail : lestimbres@hotmail.com

MEMBRES ACTIFS

Paula KICQ
Viviane SPAUTE
Eric DELOOZ
Alain DEBECKER
Jacky DELANNOY
Marie France REMANT
Vincent MATERNE
Michel DELCULEE

REUNIONS : le 2ème jeudi du mois à 19 heures.

LOCAL PRINCIPAL : Salon des Combattants à 6120 Cour-sur-Heure

**COTISATION : 8 € avec bulletin
5 € sans bulletin
2,50 € (jeune de – 18 ans)**

**COMPTE CPH : IBAN : BE98 126-1073037-93 au nom du club
Rue Hublette 32 – 6120 Beignée**

NOTRE SITE : www.lestimbres.be

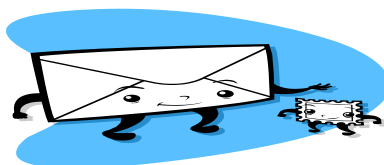

MOT DE LA PRESIDENTE

Bonjour à tous,

Nous vous rappelons également que notre marché de l'artisanat aura lieu les 28 et 29 novembre prochain. Nous espérons vous y voir nombreux.

J'ai eu des nouvelles fraîches de notre membre Marie France Remant, qui est toujours souffrante et se bat pour se rétablir au plus vite. Nous pensons bien fort à elle.

Isabelle

REUNION : aura lieu le 10 DECEMBRE 2015 à 19 heures au Salon des Combattants à Cour-sur-Heure

RESERVE AUX MEMBRES

ANNONCES PHILATELIQUES

Notre membre et président ami de Thuin, Monsieur Jean-Pierre Brière (N°11), fait un appel à vous tous, afin de trouver des plis ou documents d'Ham sur Heure, pour continuer son histoire postale.

Contact : 071/51.51.74.

Notre membre Monsieur Michel Erauw (N°60), recherche tout ce qui concerne l'Exposition de Bruxelles 1897 – timbres neufs et oblitérés, lettres, entiers postaux, vignettes neuves ou sur documents, médailles et en général toute documentation. Il recherche également des documents avec oblitération des bureaux secondaires de Bruxelles comme par exemple, la Chancellerie, la place de la Chapelle, la rue Blaes, etc.....

Contact : 0495/52.38.29.

Si vous souhaitez insérer une annonce, une publicité, un article, un espace vous est réservé dans notre bulletin. Vous pouvez contacter la Présidente.

Date des réunions philatéliques pour 2016

14 janvier - 11 février - 10 mars - 14 avril - 12 mai - 9 juin -
8 septembre - 13 octobre - 10 novembre - 8 décembre



ANNIVERSAIRES

07/12 Mr DELOOZ Eric - 30/12 Mme CAPRASSE Brigitte

PAS DE SORTIES PHILATELIQUES EN DECEMBRE

AGENDA

Samedi 28 novembre : Le groupement philatélique de Montigny-Le-Tilleul organise sa 9^{ème} bourse d'échange toutes collections de 8h30 à 16h au Centre Culturel, rue Wilmet 5 à 6110 Montigny-Le-Tilleul.

Présence de négociants, parking aisé et gratuit, buvette, sandwichs garnis, accessible aux personnes à mobilité réduite, entrée gratuite.

Renseignements et inscriptions : M. Guy De Praeter : 0471/854818 - guydepraeter@hotmail.be

REGLEMENT DES VENTES

Mise en vente lors des réalisations inter membres «VENTE DU MOIS »

Afin d'améliorer la qualité des lots de Belgique proposés aux ventes mensuelles et d'éviter des discussions suite à des erreurs de côtes, qualités et pourcentages, tous les points suivants devront être respectés.

1. Tous les lots **XX** et **X** seront vérifiés et les observations sur leurs qualités seront signalées lors de la vente.
2. Les timbres et séries **XX** jusqu'à aujourd'hui et **X** avant le 01/01/1961 de qualité PREMIER CHOIX seront mis en vente suivant les prix demandés par le vendeur mais sans que ceux-ci ne puissent être inférieurs à 30% de la cote du COB. Si lors du contrôle un lot proposé à la vente présente un défaut et ne répond pas aux critères de premier choix (ex : dents courtes, fraîcheur, rouille ou autres problèmes affectant les timbres et documents), le lot sera retiré de la vente. Pour une vente à la tombola du club ces lots « premier choix », le % pourra être inférieur au 30% voir même gratuit.
3. Les timbres et séries **XX** jusqu'à aujourd'hui et **X** avant 1961 de qualité DEUXIEME CHOIX dont les défauts ont été signalés **PAR le vendeur lui-même** seront mis en vente suivant les prix demandés par le vendeur. Si ces défauts n'ont pas été signalés ou exagérés afin de vendre à moins de 30%, les lots seront retirés de la vente.
4. Les timbres **O** seront mis en vente aux prix demandés par le vendeur et l'acheteur sera seul responsable d'estimer la qualité lors de l'exposition des lots avant la vente.
5. Les timbres dépareillés seront mis en vente aux prix demandés par le vendeur comme dans un carnet de circulation.
6. Les cotes devront faire référence à un COB de l'année en cours ou une des deux années précédentes. Faute d'une référence vérifiable dans les COB de ces 3 années les lots seront retirés de la vente.
7. Des lots de séries ou dépareillés, de timbres **XX** ou **X**, peuvent être présentés sous la dénomination « **pour affranchissement** » **sans indication des timbres les composants** et les prix des lots feront référence à la valeur faciale. Sous cette présentation ces lots seront mis en vente aux prix demandés par le vendeur ou seront retirés de la vente.
8. Les timbres **X** après 01/01/1961 seront mis en vente uniquement comme « valeur d'affranchissement ».
9. Lors des réunions mensuelles un membre **PRESENT** pourra présenter à un autre membre présent tout élément philatélique au prix qu'il désire.

Il est recommandé de placer les timbres dans des cartons genre "HAWID" ou autre pour bien les protéger. Pour les plis, des enveloppes en plastique ou en papier sont conseillées. (Ceci dans votre propre intérêt de façon à éviter des détériorations lors des manipulations).

Les prix de départ doivent être impérativement exprimés en €.

Les centimes des prix en € doivent impérativement se terminer par 0 ou par 5.

Les lots doivent être présentés avec une liste récapitulative, ainsi qu'une feuille jointe au nom de notre cercle (s'adresser à la présidente pour vous en procurer).

Nous insistons sur le fait que les vendeurs doivent être membres. Les lots doivent être remis à Madame Isabelle Galland-Leysen ou en cas d'absence à un autre membre du comité.

Les membres empêchés d'assister aux réunions et désirant remettre une offre, peuvent le faire auprès de la Présidente au 071/21.74.29.

REMARQUE GENERALE : Bien que le cercle prenne toutes les mesures utiles en vue d'assurer la bonne conservation des lots destinés aux ventes entre membres, **il décline toute responsabilité en cas de perte, de vol ou de détérioration.**

Nous rappelons que, pour les ventes, chaque vendeur et / ou acheteur est responsable des échanges qu'il effectue. Chaque membre est tenu avant de quitter la réunion, de vérifier leurs achats de timbres, qu'ils soient mis en vente, ou achetés. Le comité n'est en rien responsable des litiges qui pourraient survenir en raison d'un éventuel mauvais état des timbres vendus.

Il est aussi rappelé que le trésorier ne peut pas faire de crédit lors des ventes. Chaque membre doit être en mesure d'honorer ses enchères.

Pour de bonnes réunions conviviales et sans quiproquo, nous comptons sur votre fair-play et vous remercions d'avance pour votre compréhension

VENTE DU 10 DECEMBRE 2015

N°	Nb	PAYS	DESCRIPTION	ETAT	COTE	Pr.Dép.	Pr.V.
1	8	BELGIQUE	N°1627 à 1635	XX	6,50	1,95	
2	6	BELGIQUE	N°1677 à 1682	XX	3,75	1,15	
3	1	BELGIQUE	Feuillet N°1695 à 1698	XX	12	3,60	
4	4	BELGIQUE	N°2043 à 2046	XX	7,50	2,30	
5	2	BELGIQUE	N°2048/49	XX	5,50	1,70	
6	1	BELGIQUE	Feuillet Noir et blanc N°2263	XX	150	50	
7	8	BELGIQUE	N°2349/2351/2397 (Différents papiers)	XX	6,90	2,20	
8	11	BELGIQUE	N°2457 à 2461 (Différents papiers)	XX	5,60	1,70	
9	8	BELGIQUE	N°2474 à 2476 (Différents papiers)	XX	4,40	1,40	
10	7	BELGIQUE	N°2533/2534 et 2577 (Différents papiers)	XX	6,85	2,10	
11	21	AUSTRALIE	Divers oblitérée	O	/	0,50	
12	44	HONGRIE	Divers oblitérée	O	/	0,50	
13	20	DIVERS	Thématique « FLEURS »	O	/	0,50	
14	3	BELGIQUE	N°302 - 304	XX	3,75	1,25	
15	6	BELGIQUE	N°1176 – 81 (coin daté)	XX	21	6,30	
16	8	BELGIQUE	N°1642 – 49 (avec numéro de planche)	XX	5,20	2,60	
17	3	BELGIQUE	N°1753 – 55 (avec numéro de planche)	XX	2	1	
18	4	BELGIQUE	N°1785 – 88 (avec numéro de planche)	XX	3	1,50	
19	6	BELGIQUE	N°1843 – 48 (avec numéro de planche)	XX	3	1,50	
20	4	BELGIQUE	N°1856 – 59 (avec numéro de planche)	XX	2,15	1	
21	4	BELGIQUE	N°781/784	XX	16	4,80	
22	2	BELGIQUE	N°785 et 786	XX	75	22,50	
23	5	BELGIQUE	N°827/831	XX	90	27	
24	2	BELGIQUE	BF10/10A	XX	40	12	
25	2	BELGIQUE	BF13/14	XX	21	6,30	
26	6	BELGIQUE	N°532/537	O	15,50	3,50	
27	13	BELGIQUE	N°221/233	X	65	15	
28	6	BELGIQUE	N°647/652	XX	4,20	1,25	
29	4	BELGIQUE	TR423 x4	XX	30	9	
30	2	BELGIQUE	BF36 et 37	XX	8,25	2,50	
31	8	BELGIQUE	N°2551/59/60 et 2576 (Différents papiers)	XX	30,60	9,50	
32	1	BELGIQUE	N°2740	XX	5,50	1,65	
33	8	BELGIQUE	TX3 à TX11 (manque TX4)	O	23	5	
34	1	BELGIQUE	TX13A « Waterloo »	O	20	6	
35	1	BELGIQUE	TX14A « Charleroy1 »	(X)	40	12	

36	1	BELGIQUE	TX15A « Charleroy2 »	X	27,50	9	
37	1	BELGIQUE	TX15A « Charleroy1 »	O	20	6	
38	5	BELGIQUE	TX26 à TX31	O	3,50	0,90	
39	17	BELGIQUE	TX32 à TX48	O	4	1	
40	9	BELGIQUE	Préo 475 à 483 (Série 22)	XX	30	9	
41	43	ANGLETERRE	Divers oblitérés	O	/	1	
42	20	BULGARIE	Divers oblitérés	O	/	0,50	
43	1	BELGIQUE	N°2031 (Variété 1 Luppi)	XX	6	1,80	
44	1	BELGIQUE	N°2178 (Variété 1 Luppi)	XX	3	0,90	
45	2	BELGIQUE	Carnet N°1 et 2	XX	18,50	6	
46	5	BELGIQUE	Carnet N°3 à 7	XX	26,50	8,50	
47	2	BELGIQUE	Carnet N°8 et 9	XX	7,50	2,50	
48	2	BELGIQUE	Carnet N°10 et 11 (variété Carnet 10)	XX	10,25	5	
49	2	BELGIQUE	Carnet N°12 et 13	XX	2,50	1	
50	2	BELGIQUE	Carnet N°14 et 15	XX	2,50	1	

Boucherie - Charcuterie

Dominique BEQUET

7, rue Miserque

MARBAIX-LA-TOUR

Tel : 071 / 218119

Grand choix de charcuteries fines, fabrication maison.

Remise à domicile.

Service traiteur sur commande.



Nouveaux timbres-poste en 2016

Bpost émettra en 2016 une nouvelle collection de timbres-poste. Divers thèmes et personnalités marquantes auront ainsi l'honneur de figurer sur un timbre-poste l'année prochaine : les quatre enfants de la famille royale, la « Tolérance », vertu illustrée par une photo de Lieve Blancquaert, les Jeux olympiques et paralympiques de Rio et l'anniversaire de la disparition d'Émile Verhaeren.

Les enfants de LL.MM. le Roi et la Reine

(parution le 14 mars 2016)

C'est une première pour bpost : la famille royale avec quatre portraits des enfants royaux et une photo de la famille au grand complet.



Tous égaux, tous différents. Un appel à la tolérance

(parution le 24 octobre 2016)

Lieve Blancquaert a réalisé le portrait de trois grands représentants religieux en Belgique : l'**imam** Khalid Benhaddou, l'**évêque** d'Anvers Johan Bonny et le **grand-rabbin** de Bruxelles Albert Guigui. Le timbre-poste les réunit dans un geste de conciliation.



Émile Verhaeren (1916-2016)

(parution le 14 mars 2016)

Le dessinateur **Gal** a reconstitué le portrait d'Emile Verhaeren à partir de son poème « Et maintenant... »/« En nu... » datant de 1904. Spécialement pour cette émission, le feuillet de timbres-poste contient des vers écrits de la main des actuel et futur « Poètes nationaux » : Charles Ducal et Laurence Vielle.



Rio 2016. Les Jeux olympiques et paralympiques au Brésil

(parution le 22 août 2016)

Un feuillet sportif de forme ronde, évoquant cinq sports olympiques auxquels des athlètes Belges participeront (aviron, voile, équitation, athlétisme et cyclisme) dans le cadre des Jeux olympiques de Rio en 2016. Trois des cinq timbres-poste sont placés sous le signe des Jeux paralympiques.



Aperçu chronologique des émissions restantes

Le **14 mars 2016** paraîtront cinq timbres-poste illustrant l'enseignement qualifiant en Belgique qui jouit d'un rayonnement international. À l'occasion de son 30^e anniversaire, le personnage de bande dessinée Cédric se verra offrir son propre timbre-poste. Et, dans la série consacrée aux centres urbains en Belgique », les Places de Gand et ses Floralties seront mises à l'honneur.

Le **13 juin 2016** verra l'émission d' un feuillet de 5 timbres-poste sur lequel figure différents modèles d'avion belge. La série « EUROPA » se poursuit avec le timbre-poste « Think green ». Dans la série consacrée à « La Grande Guerre », la 3^e partie est dédiée à « La résistance ». A l'occasion de l'ouverture du nouveau centre nature du Zwin, bpost a demandé pour la première fois aux illustrateurs André Buzin et Marijke Meersman de collaborer pour l'exécution de magnifiques dessins illustrant les timbres-poste de 5 oiseaux d'une part et de 5 sortes de fleurs. Après 500 ans, la Magna Carta de la poste européenne est ramenée à la vie sur un luxueux feuillet de 2 timbres-poste. Le sceau de Charles Quint y est imprimé en relief.

Le **22 août 2016** verra l'émission d'un feuillet orné de 5 photos illustrant la Belgique vue du ciel et offrant une vue nocturne de nos villes belges. 5 espèces d'animaux en voie d'extinction seront aussi mises à l'honneur sur un feuillet de timbres-poste qui paraîtra le même jour. bpost rendra aussi hommage à Rik Wouters, l'un des principaux fauvistes de Belgique, mort il y a cent ans. Par le biais d'un feuillet reprenant 5 couvertures différentes, bpost célèbre le 70^e anniversaire du journal « Tintin ».

Le **24 octobre 2016**, nous rendrons hommage à 10 lauréats belges du Prix Nobel, dont François Englert. Un des phénomènes célestes les plus spectaculaires 'la super Lune' sera représentée, sur 5 timbres-poste différents. En 2016, le nouveau siège de l'OTAN ouvrira ses portes à Evere. Le nouveau bâtiment figure sur un timbre-poste. Enfin, bpost émettra encore 2 timbres-poste de fin d'année.

Tous ces timbres-poste ne seront disponibles que via la [boutique en ligne](#) de bpost, et ce, à compter de leur émission jusqu'à épuisement des stocks.

Vous en retrouverez les illustrations sur le site web de bpost sous [Timbres](#).

LU POUR VOUS SUR LE SITE BPOST – Pour plus d'info je vous invite à vous y rendre.

