

F.R.C.P.B.  
N°392  
K.L.B.P

Belgique - Belgie  
P.P. - P.B.  
6120 NALINNES  
BC30638



**PERIODIQUE MENSUEL  
DU CERCLE PHILATELIQUE  
"LES TIMBRES"  
D'HAM-SUR-HEURE / NALINNES**

**JUIN 2011 – N° 59**

Fondé en septembre 2005 par  
M. J. LADRIERE et M. R. BOURGEOIS

(Ne paraît pas en juillet et août)

TIRAGE : 60 EXEMPLAIRES

BUREAU DE DEPOT : 6120 NALINNES  
P 801032

**EDITEUR RESPONSABLE :**  
*Paula BOURGEOIS-KICQ – Rue François BOVESSE 34 – 6110 Montigny le Tilleul*

# MEMBRES DU COMITE

**PRESIDENT D'HONNEUR**

Jean LADRIERE  
071/21.39.94

**PRESIDENTE  
REDACTRICE DU BULLETIN**

Isabelle GALLAND-LEYSSEN  
Rue Hublette 25  
6120 HAM-SUR-HEURE  
071/21.74.29  
E-mail : leysenisabelle@hotmail.com

**VICE-PRESIDENT  
RESPONSABLE DE LA TOMBOLA**

Michel DELCULEE  
0494/18.10.57  
E-mail : michel.delculee@yahoo.fr

**TRESORIER**

Pierre BOSSUROY  
071/32.54.86

**SECRETAIRE**

Paula BOURGEOIS-KICQ  
Rue François Bovesse 34  
6110 Montigny-Le-Tilleul  
0474/33.87.95  
E-mail : [lestimbres@hotmail.com](mailto:lestimbres@hotmail.com)

**VERIFICATEUR DES LOTS**

Guy GALLAND

**MEMBRES ACTIFS**

Viviane SPAUTE  
Eric DELOOZ  
Alain DEBECKER  
Jacky DELANNOY  
Marie France REMANT  
Vincent MATERNE

\*\*\*\*\*

**REUNIONS : le 2ème jeudi du mois à 19 heures.**

**LOCAL PRINCIPAL : Salon des Combattants à 6120 Cour-sur-Heure**

**COTISATION : 8 € avec bulletin  
5 € sans bulletin  
2,50 € (jeune de – 18 ans)**

**COMPTE CPH : IBAN : BE98 1261-0730-3793 au nom du club  
Rue Hublette 32 – 6120 Beignée**

**NOTRE SITE : [www.lestimbres.be](http://www.lestimbres.be)**

## MOT DE LA PRESIDENTE

Ce bulletin étant le dernier de la saison philatélique, le comité vous souhaite d'excellentes vacances.

Nous espérons que vous aurez l'occasion de visiter les différentes manifestations philatéliques qui auront lieu pendant les vacances.

Nous vous souhaitons également, d'effectuer de nombreuses acquisitions philatéliques. Pour ce faire vous trouverez dans ce bulletin de nombreuses dates reprenant ces diverses manifestations.

*Nous avons eu le plaisir d'accueillir un nouveau membre, Monsieur ROLAND Christian. Nous lui souhaitons la bienvenue parmi nous.*

### A VOS AGENDAS :

Nous comptons sur votre soutien lors de notre marche « ADEPS », qui comme chaque année aura lieu le 21 juillet au « Salon des Combattants ».

J'ai également le plaisir de vous annoncer en primeur, la date de notre prochaine Bourse.

**Celle-ci aura lieu le 24 mars 2012 dans notre beau Château.**

N'oubliez pas non plus les dates de nos prochaines réunions mensuelles : les 9 juin, 8 septembre, **6 octobre**, 10 novembre et 8 décembre 2011. Notre réunion « inter membres » aura lieu le 6 octobre dans notre local. Au plaisir de vous revoir très bientôt !

Isabelle

## RESERVE AUX MEMBRES

Notre membre Monsieur Philippe Bourgeois (N°38) nous propose un album « Davo » n°6 (neuf, vide - année 2000 à 2006) pour le prix de 30 €. Contact : 0495/66.54.40

Notre membre et Président ami de Marcinelle, Monsieur Jean-Claude Stoupy (N°44), recherche documents philatéliques sur les charbonnages. Il cède de nombreuses enveloppes thématiques à prix démocratique. Il recherche également : timbres, pli, cartes postales sur la marche – jogging – marathons afin de réaliser une thématique. Contact : 071/43.14.57.

Notre membre Madame Josiane Velghe (N°33), nous informe qu'elle possède des feuilles entières de timbres neufs sans charnière du Vatican. Prix à discuter. Contact : 071/21.49.62.

Notre membre et président ami de Thuin, Monsieur Jean-Pierre Brière (N°11), fait un appel à vous tous, afin de trouver des plis ou documents d'Ham sur Heure, pour continuer son histoire postale. Contact : 071/51.51.74.

Notre membre Monsieur Isidore Vanboeckestael (N°48), recherche documents solidarité « Belgique » - Année 1989 - 1991 - 1994 - 1995 - 1996 - 1997 - 1998 - 1999. Faire offre à la Présidente qui transmettra.

Notre membre Monsieur Michel Erauw (N°60), recherche tout ce qui concerne l'Exposition de Bruxelles 1897 - timbres neufs et oblitérés, lettres, entiers postaux, vignettes neuves ou sur documents, médailles et en général toute documentation. Il recherche également des documents avec oblitération des bureaux secondaires de Bruxelles comme par exemple, la Chancellerie, la place de la Chapelle, la rue Blaes, etc..... Contact : 0495/52.38.29.

Si vous souhaitez insérer une annonce, une publicité, un article, un espace vous est réservé dans notre bulletin. Vous pouvez contacter la Présidente.

<p style="text-align: center;"><b>Réunion le 9 juin 2011 à 19 heures au Salon des Combattants</b></p>
---



## ANNIVERSAIRES

### JUIN

14/06 Mr LADRIERE Jean  
13/06 Mr ROLAND Christian  
19/06 Mr BRIERE Jean-Pierre  
23/06 Mr VANBOCKESTAL Isidore  
26/06 Mr ERAUW Michel

Pendant les vacances les anniversaires se fêtent aussi. Bon anniversaire aux juilletistes et aoûtistes.

### JUILLET

03/07 Mr DELANNOY Jacky  
05/07 Mr CADO Fernand  
07/07 Mme PATTE Roseline  
20/07 Mme VANBROECKHOVEN Anne  
23/07 Mr HOOP Alain  
26/07 Mr GERARD Georges

### AOUT

08/08 Mme LATERRE Bernadette  
21/08 Mme LEJEUNE Françoise  
26/08 Mr DELCULEE Michel  
28/08 Mr LEYSEN Georges  
30/08 Mme DEMARCHE Annie

### PREVENTE DU 25/06

Institut St André – Rue du Parc 6 à 6000 Charleroi – Cercle organisateur : Union Philatélique Gillicienne.

## SORTIES PHILATELIQUES

### *LES FEMMES ET LE SPORT*



# L'HUMOUR FAIT LA FORCE

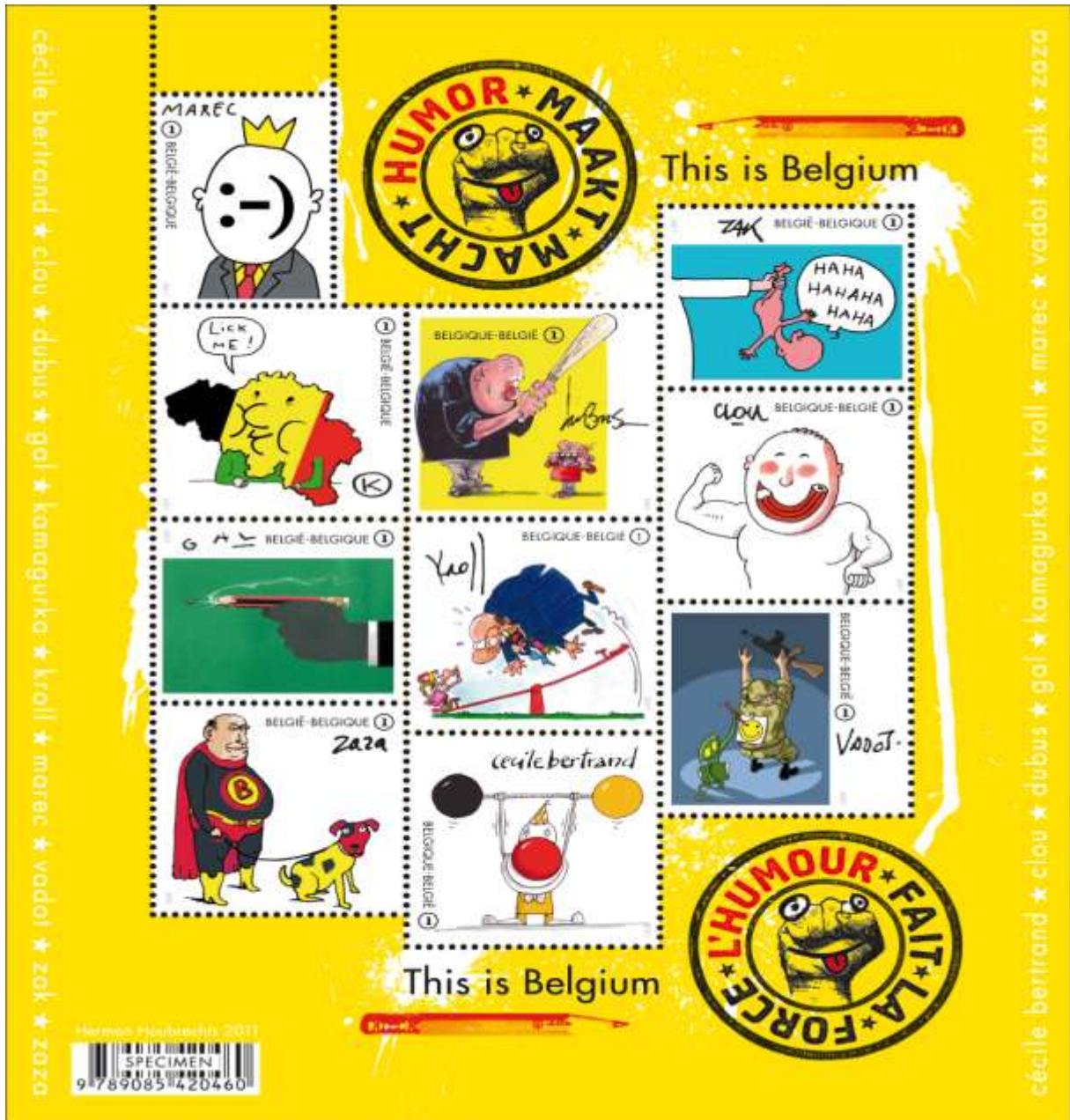

## Henry de Toulouse Lautrec à Ixelles



# PREVENTE DU 27/08

Collège Cardinal Mercier, Chaussée de Mont St Jean 83 à 1420 Braine-l'Alleud

## TINTIN A L'ECRAN

2011  
2011  
2011  
2011  
2011  
2011  
2011  
2011  
2011  
2011

1 Belgique - België 1947 1 Belgique - Belgique 1947  
1 Belgique - Belgique 1961 1 Belgique - Belgique 1961  
1 Belgique - Belgique 1961 1 Belgique - Belgique 1964  
1 Belgique - Belgique 1969 1 Belgique - Belgique 1969  
1 Belgique - Belgique 1991 1 Belgique - Belgique 1991

2011  
Tintin à l'écran  
Kuifje op het scherm  
2011

Le Crabe aux pinces d'or (film d'animation) – 1947 –  
De Krab met de Gulden Scharen (animatiefilm)  
© Hergé - Moulinsart 2011

L'Île Noire (film d'animation) – 1961 –  
De Zwarte Rotsen (animatiefilm)  
© Belvision 1959

Tintin et le mystère de la Toison d'or (film) – 1961 –  
Kuifje en het Geheim van het Gulden Vlies (speelfilm)  
© A.P.C. et Telfrance 2011

Tintin et les Oranges bleues (film) – 1964 –  
Kuifje en de blauwe Sinaasappels (speelfilm)  
© A.P.C. et Procuse 2011

Tintin et le Temple du Soleil (film d'animation) – 1969 –  
Kuifje en de Zonnestempel (animatiefilm)  
© Belvision 1964

Le Lotus bleu (film d'animation) – 1991 –  
De blauwe Lotus (animatiefilm)  
© Elipse Programmas, Nelvana Limited, France 3, M6  
© Hergé - Moulinsart 2011

SPECIMEN  
5 4 1 2 8 8 5 0 0 5 6 3 9

## PALAIS DE JUSTICE

2011  
2011  
2011  
2011  
2011

2 AALDEN - AARLEN  
2 GENT - GAND  
2 BRUXELLES - BRUSSELS  
2 ANTWERPEN - ANVERS  
2 BRUXELLES - BRUSSELS

BELGIQUE - BELGIE BELGIQUE - BELGIE BELGIQUE - BELGIE BELGIQUE - BELGIE BELGIQUE - BELGIE

ANCIEENS ET NOUVEAUX PALAIS DE JUSTICE  
OUDE EN NIEUWE JUSTITIEPALEIZEN

SPECIMEN  
5 4 1 2 8 8 5 0 0 5 6 3 9



# Davoli

Restaurant



**Davoli**  
Restaurant

31, rue de Besmont  
6534 Cozée

071/47.55.42



Spécialités de pâtes et viandes grillées  
irlandaises et écossaises

Ouvert  
du lundi au samedi de 11h30 à 15h00 et de 17h30 à 22h30  
le dimanche non stop  
Fermé le mardi

Cuisine française et italienne



**lotto**

**FOKER**



**Q8**



Faites le plein de lecture  
dans  
votre shop Q8



**Q8**  
6534 Cozée  
Rue de Marchienne 122



## LE PAVILLON DE JADE

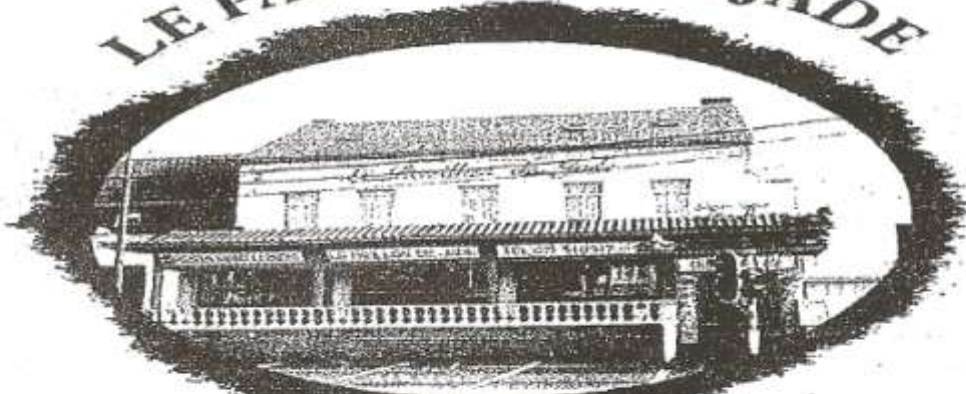

Rue de Marchienne 1

6534 GOZÉE

OUVERT TOUTS LES JOURS de 12h à 13h et de 18h à 23h30

TÉL. 071 510 317



## LACASSAIGNE D.

### COIFFURE

**Adresse :** Rue de la Place 56/A  
6110 Montigny-le-Tilleul

**Contact :** Tél 071/47.06.36 – Gsm 0485/43.06.68

**Horaires :** Lundi : Fermé  
Mardi & Mercredi : 8h30 à 12h ~ 13h30 à 18h30  
Jeudi : 11h à 22h uniquement sur RDV  
Vendredi : 8h30 à 18h30  
Samedi : 8h à 17h

Spécialisé hommes et enfants



## NOUVEAU : SITE INTERNET DE PRO-POST

Pour la prospérité de notre hobby, un domaine virtuel a été créé par Pro-Post pour les membres de chaque cercle. Vous pouvez accéder à ce site par : [www.propost.be](http://www.propost.be).

Ce site réserve une place importante à la FRCPB et à ses Cercles Philatéliques.

Il comporte **un moteur de recherche** permettant de retrouver les clubs philatéliques nationaux à partir de leur code postal, de leur nom ou de leur province. Sur la page de notre Cercle, les membres peuvent trouver des informations tant administratives que générales ainsi que les événements présents et futurs. Les internautes peuvent devenir « **fan** » **de leur club ou d'un club « amis »**.

**Pour toutes informations pratiques, vous pouvez contacter Madame Isabelle Galland-Leysen** qui reste à votre entière disposition et qui est la responsable de ce site pour notre cercle.

Je vous remercie d'avance pour votre éventuelle participation à cette initiative

## AGENDA

**Le samedi 28 mai** : le Cercle Philatélique Gosselien organise sa 4<sup>ème</sup> BOURSE PHILATELIQUE de 9 à 16h à l'Institut de la Providence, Faubourg de Bruxelles 105 à Gosselies.

Renseignements : M. Pierre Clavier 081/41.20.32 ou 0496/942023 ou [pierrotclavier@hotmail.com](mailto:pierrotclavier@hotmail.com)

**Le jeudi 2 juin** (jeudi de l'Ascension) : Le cercle Royale Philatélique de l'Ourthe organise sa 14<sup>ème</sup> BOURSE D'ECHANGES TOUTES COLLECTIONS (sauf brocante) en la Galerie du Complexe commercial de Belle-Ile, quai des Vennes 1 à 4020 Liège. Entrée 1,50€. Accès Liaison E25/E40 – sortie 38 - Renseignements : Tel. 04/264.56.03

**Les samedi 4 et dimanche 5 juin** : BOURSE PHILATELIQUE avec EXPOSITION PHILATELIQUE de 9 à 17h à la salle polyvalente de la Forêt des loisirs, rue de Wangenies, Le Vieux Campinaire à Fleurus - Renseignements : Tel. 0475/31.80.17

**Le samedi 11 juin** : Phila 2000 Courcelles organise sa 13<sup>ème</sup> BOURSE MULTI COLLECTIONS avec EXPOSITION PHILATELIQUE en la Salle de Miaucourt, rue Paul Pastur, 115).

Renseignements : M. Roger Culot 0494/67.82.25 ou mail [fb926682@skynet.be](mailto:fb926682@skynet.be)

**Le dimanche 12 juin** : Le Cercle Philatélique Malmédien organise de 9 à 17h, sa BOURSE PHILATELIQUE dans le hall de Malmedy Expo. Entrée 1,50 = 1 boisson.

Renseignements : Binot H, rue Lebiere 10 à 4960 Malmedy 080/33.06.98

**Le samedi 18 juin** : Le Cercle Philatélique de Marcinelle organise sa 12<sup>ème</sup> BOURSE D'ECHANGES ainsi que la FÊTE DU TIMBRE 2011 de 9 à 16h en la Salle de la Régence à Marcinelle - Renseignements : M. Jean Claude Stoupy Tel. 071//43.14.57 ou 0494/15.98.03

**Le samedi 18 juin** : 10<sup>ème</sup> BOURSE DES COLLECTIONNEURS avec EXPOSITION PHILATELIQUE de 9 à 17h en la salle des Fêtes, rue du Presbytère à Villerot.

**Le samedi 25 de 10 à 17h et le dimanche 26 juin de 10 à 15h** : Gillyphillex 2011 (Exposition compétitive Hainaut-Namur, prévente, bourse) - Institut St-André, Rue du Parc N°6.

La liste des lots de la vente régionale Hainaut-Namur du 26 juin 2011 à Charleroi est visible sur le site Internet du Conseil Philatélique Hennuyer : <http://home.scarlet.be/bernardpeters>

**Le dimanche 3 juillet** de 9 à 16h, Liège organise sa 31<sup>ème</sup> JOURNEE INTERNATIONALE D'ECHANGES - cartes postale, philatélie, numismatique et autres (sauf brocante), dans le Palais des Congrès (rue du Parc) entrée 1,50€

Renseignements : Mme Nicole Vandembemt – 04/342.80.31

**Le samedi 9 juillet** : Le Cercle Philatélique de La Hulpe organise sa 28<sup>ème</sup> BOURSE DE PHILATELIE ET DE MARCOPHILIE en la salle « Les Colibris » de 9 à 15h, rue des Combattants 112 à 1310 La Hulpe.

Renseignements : M. Serge Havaux – 02/657.01.28 – E-mail : [serge.havaux@telenet.be](mailto:serge.havaux@telenet.be)

**Le samedi 6 août** : Grande Brocante Philatélique organisée par Phila 2000 Jette de 9 à 17h, Pavillon du Poelbosch, avenue du Laerbeek 110 à 1090 Bruxelles.

**Renseignements** : M. Henseval Claude, 45 rue de la Royauté à 1020 Bruxelles.

Tel : 02/428.43.06 E-mail : [henseval.claude@skynet.be](mailto:henseval.claude@skynet.be)

**Le samedi 20 août** : Journée André Adan à l'Institut Saint André. (Voir l'affiche dans le bulletin).

**Le dimanche 21 août** : Le Waterloo Philatélic club » organise sa 14<sup>ème</sup> BOURSE PHILATELIQUE ANNUELLE en l'Ecole Communale de Mont-St-Jean, Chaussée de Bruxelles 660 à 1410 Waterloo - **Renseignements** : J.M. Musch Tel. 02/366.16.55

**Le 4 septembre** : Le Cercle des Collectionneurs Ottintois organise sa 15<sup>ème</sup> BOURSE TOUTES COLLECTIONS de 9 à 16h au Centre Culturel, Avenue des Combattants 41 (face à l'église d'Ottignies) - Expo Hergé, Entrée gratuite, petite restauration, tombola.

**Renseignements** : Briet M. 010/61.27.44 ou Bertrand F. 010/65.91.34



**BIBLIOTHEQUE DE LA FEDERATION**  
**N'oubliez pas que la bibliothèque de la Fédération est accessible à tous, tous les mardis de 10 à 15h.**  
***(Fermé en juillet et en août)***  
MAISON DE LA PHILATELIE : rue Longtin 44 à 1090 Bruxelles



## **NOUVELLES SUR L'ALBUM DES « CACHETS »**

Afin de répondre à certaines questions récemment entendues et légitimes, je vous présente les nouvelles concernant l'évolution de cette idée folle.

Tout d'abord, je tiens ici à remercier les membres et toutes les personnes qui depuis deux ans m'ont remis des timbres avec de beaux cachets. La lisibilité des noms de communes étaient impeccable.

Par contre, j'ai reçu en vrac quelques milliers de timbres tant étrangers que belges.

Le triage de ces timbres m'a pris un temps fou. Je viens enfin de terminer ce premier travail.

Actuellement, je vérifie les cachets lisibles. Environ 10% de ceux-ci seront retirés.

Ensuite, un classement par localités sera réalisé.

Comme vous pouvez le constatez, je ne suis pas encore sorti de cette folle idée.

Mais c'est encore avec grand plaisir que j'accepte des timbres **TRIES et LISIBLES** par noms de communes. Les autres ne seront pas utilisés.

Au plaisir de vous revoir.

Pierre (Picsou et fou de cet album de « cachets »)

## **REGLEMENT DES VENTES**

Il est recommandé de placer les timbres dans des cartons genre "HAWID" ou autre pour bien les protéger. Pour les plis, des enveloppes en plastic ou en papier sont conseillées. (Ceci dans votre propre intérêt de façon à éviter des détériorations lors des manipulations).

Les prix de départ doivent être impérativement exprimés en €.

Les centimes des prix en € doivent impérativement se terminer par 0 ou par 5.

Les lots doivent être présentés avec une liste récapitulative, ainsi qu'une feuille jointe au nom de notre cercle (s'adresser a la présidente pour vous en procurer). **Nous insistons sur le fait que les vendeurs doivent être membres.** Les lots doivent être remis à Madame Isabelle Galland-Leysen ou en cas d'absence à un autre membre du comité.

***Les membres empêchés d'assister aux réunions et désirant remettre une offre, peuvent le faire auprès de la Présidente au 071/21.74.29.***

**REMARQUE GENERALE** : Bien que le cercle prenne toutes les mesures utiles en vue d'assurer la bonne conservation des lots destinés aux ventes entre membres, **il décline toute responsabilité en cas de perte, de vol ou de détérioration.**

**Nous rappelons que, pour les ventes, chaque vendeur et / ou acheteur est responsable des échanges qu'il effectue. Chaque membre est tenu avant de quitter la réunion, de vérifier leurs achats de timbres, qu'ils soient mis en vente, ou achetés.**

**Le comité n'est en rien responsable des litiges qui pourraient survenir en raison d'un éventuel mauvais état des timbres vendus.**

**Il est aussi rappelé que le trésorier ne peut pas faire de crédit lors des ventes. Chaque membre doit être en mesure d'honorer ses enchères.**

**Pour de bonnes réunions conviviales et sans quiproquo, nous comptons sur votre fair-play et vous remercions d'avance pour votre compréhension**

\*\*\*\*\*

## VENTE DU 9 JUIN 2011

N°	Nb	PAYS	DESCRIPTION	ETAT	COTE	Pr.Dép	Pr.Vente
1.	9	BELGIQUE	N°258 à 61 (1 <sup>ère</sup> Orval)	X	85	25,50	
2.	7	BELGIQUE	N°308 à 314	X	60	18	
3.	6	BELGIQUE	N°1076 à 81	XX	13,50	4,05	
4.	7	BELGIQUE	N°1082 à 88	XX	12,50	3,75	
5.	6	BELGIQUE	N°1102 à 07	XX	14,50	4,35	
6.	6	BELGIQUE	N°1176 à 81 (coins feuilles datés)	XX	21	6,30	
7.	2	BELGIQUE	Poste aérienne N°12 et 13	XX	3,20	1	
8.	4	BELGIQUE	Pochette thématique N°2328 à 31	XX	3,40	1	
9.	3	BELGIQUE	Pochette thématique N°2309 à 11	XX	4	1,20	
10.	5	BELGIQUE	N°2025 à 29 (bords de feuilles)	XX	3,25	1	
11.	1	BELGIQUE	N°1660 (variété – papier blanc)	XX	33	15	
12.	2	BELGIQUE	N°1742 x2 (bord de feuille)	XX	1,50	0,50	
13.	2	BELGIQUE	N°1797 x2 (triolet)	XX	2,20	0,70	
14.	1	BELGIQUE	N°1849-V (variété – aile jaune)	XX	5	2,50	
15.	1	BELGIQUE	N°2067 (N° de planche /1)	XX	0,90	0,40	
16.	2	BELGIQUE	2 x 2326 (date de planche 22/10/89)	XX	1,80	0,60	
17.	1	BELGIQUE	N°2392 (bord de feuille)	XX	0,80	0,25	
18.	4	BELGIQUE	2 x S33 + 2 x S34 (bord de feuille/S34)	XX	0,80	0,30	
19.	1	BELGIQUE	S41A (variété)	XX	8	2	
20.	1	BELGIQUE	S52A (variété)	XX	4,50	1,50	
21.	250	DIVERS	Thématique « Tableaux »	O	/	2,50	
22.	100	DIVERS	Thématique « Avions »	O	/	2,50	
23.	500	DIVERS	Thématique « Animaux »	O	/	5	
24.	230	DIVERS	Thématique « Espace »	O	/	2,50	
25.	100	DIVERS	Thématique « Navires »	O	/	2,50	
26.	250	DIVERS	Thématique « Jeux Olympiques »	O	/	2,50	
27.	100	DIVERS	Thématique « Fleurs »	O	/	2	
28.	650	ITALIE	650 timbres divers Italie	O	/	4	
29.	750	PAYS-BAS	750 timbres divers Pays-Bas	O	/	5	

30.	24	BELGIQUE	N°1789/1794 x 4 (côte 23€)	XX	F6,69	3,30	
31.	40	BELGIQUE	N°2581x10 et 2622x30 (feuille)	XX	F12,89	6,45	
32.	24	BELGIQUE	N°2273/76x12 - N°2327x12 (feuille)	XX	F15,77	7,90	
33.	100	BELGIQUE	N°653 (en feuillet complet)	XX	20	6	
34.	6	DIVERS	Thématique « Espace »	O	/	1	
35.	6	DIVERS	Thématique « Espace »	O	/	1	
36.	1	BELGIQUE	CF11	O	105	30	
37.	1	BELGIQUE	CF83	X	105	30	
38.	12	ZAIRE	N°1137/1148 (football)	XX	12,50	3,75	
39.	3	BELGIQUE	N°126/128	O	80	24	
40.	9	BELGIQUE	N°317/324	O	21	7	
41.	6	BELGIQUE	N°1102/07	XX	15	4,50	
42.	6	BELGIQUE	N°1096/1101	XX	27,50	8,25	
43.	22	BELGIQUE	N°1047/62 – PA30-35	XX	15,75	4,50	
44.	6	BELGIQUE	N°1025/30	XX	74	22	
45.	6	BELGIQUE	N°1133/38	XX	24	7	
46.	11	BELGIQUE	Préo série PR59	X	4	1	
47.	1	BELGIQUE	Album PAX avec pages de 1849 à 1964 avec timbre (plus de 60€ de cote)	X	60	10	
48.	1	BELGIQUE	Livre «Oiseaux de Buzin (sans timbres)	XX	/	3	
49.	1	BELGIQUE	13 feuilles SAFE Erinnophilie + feuillet NB	XX	128	25	
50.	1	FRANCE	Livre «La conquête de la Manche » sans timbres	XX	/	3	

PC : PRIX COTE PD : PRIX DE DEPART QUAL : QUALITE DU TIMBRE  
 XX : NEUF SANS CHARNIERE X : NEUF AVEC CHARNIERE O : OBLITERE



## AGENDA DE LA COMMUNE

PERMANENCE DU SPF- Direction Générale des Personnes handicapées  
à l'Administration communale de HAM-SUR-HEURE-NALINNES

**ATTENTION** : le jeudi 2 juin étant un jour férié (Ascension), la permanence du SPF- Direction Générale des Personnes handicapées aura lieu le **mardi 7 juin**, de 9h 30 à 11h30, au Château Communal (Salon Rose).

Une assistante sociale de la Direction Générale des Personnes Handicapées sera présente pour répondre, en privé, à toutes vos questions et surtout pour vous aider dans la réalisation et le suivi des dossiers de demande de reconnaissance par le Service Public Fédéral - Direction générale de la Personne Handicapée.

Elle répondra à toutes les questions et reprendra contre accusé de réception, les dossiers complétés. Elle vous donnera le suivi du traitement de votre dossier et vous aidera dans toutes les démarches administratives.

Nous espérons que ce nouveau service vous sera utile et qu'il rencontrera vos attentes. Pour tous renseignements, Christine DEHEZ reste à votre disposition au n° de tel 071/22 93 44

BOUCHERIE - CHARCUTERIE  
FROMAGERIE



SPRL

**JEAN - POL  
FOULON**

Place de Beignée - HAM-SUR-HEURE

Téléphone 071 21 30 34

On porte a domicile *gratuitement!!*

Spécialité de roti préparé et prêt à cuire.  
Génisses - Cul de poulain - Veau - Porc - Cheval  
Viandes de premier choix - Spécialités maison  
Volailles en direct de la ferme

De gelukkige winnaars van een prijs dienen in  
contact te treden met

Robert Duhamel via zijn e-mailadres:  
robertduhamel10@yahoo.fr

Les heureux gagnants sont priés de prendre  
contact avec Robert Duhamel via son adresse  
e-mail: robertduhamel10@yahoo.fr

**TOMBOLA FEDERALE 2010 - Cartes jaunes  
TOMBOLA LANDSBOND 2010 - Gele kaarten**

00320	01432	02121	02652	03706
04040	04600	05087	05576	06099
07088	07177	08454	08765	08883
09672	10730	11567	12300	12839
12728	14098			



## Temsifil 2012

Filatelie stroomopwaarts 14-16/09/2012

Nationaal kampioenschap voor filatelie  
Championnat national de philatélie

Nationale jeugdtenoonstelling met wedstrijd karakter  
Junex 2012

Exposition compétitive nationale Junex 2012

"Wasland Expohallen", Kapelanielaan 27, 9140 Temse

info: dhr. Ivan Van Damme, Vijverstraat 19, 9881 Aalter  
tel. 09/374 17 38 • e-mail : naviemmadnav@skynet.be



# Compagnie Royale Les Vrais sapeurs d'Ham-sur-Heure

Secrétariat  
Eric Delooz  
Rue de la Praie 27  
6120 Ham-sur-Heure  
0478/97.94.20 071/72.91.98  
ede\_07\_12@hotmail.com

Ham-sur-Heure, le 20 mai 2011

## Beach-Volley des 16-17 juillet 2011

Chers amis,

Suite au succès rencontré l'an dernier, le comité des Vrais Sapeurs d'Ham-sur-Heure a le grand plaisir de vous inviter à son 3<sup>ème</sup> Beach-Volley, qui se déroulera à l'école communale de Nalignes-Centre (rue Couturelles) les 16 et 17 juillet 2011.

Ce tournoi est réservé aux familles et amateurs. Pas de compétition, « *c'est juste pour le fun !* »

Formez une équipe et affrontez nos autres invités ou venez simplement passer un moment entre amis dans une ambiance familiale autour d'un bon verre. Cela nous permettra de se retrouver juste avant notre grande fête de Saint Roch !

Equipe de 4 joueurs avec maximum un détenteur de licence par équipe. 10 € par personne avec une boisson et un tee-shirt offerts.

Informations pratiques et inscriptions au 0474/50.73.44 ou [www.lesvraissapeurs.be](http://www.lesvraissapeurs.be)

Une petite restauration sera assurée toute la journée (pains saucisses ou hamburgers).

A très bientôt, espérant vous voir nombreux !

Pour le comité  
Le secrétaire  
Eric Delooz

Les Vrais Sapeurs organisent leur 3ème

# Beach Volley

Pas de compétition...  
juste pour le fun !

PAF 10€  
T-shirt+boisson



Ecole communale  
Nalinner-Centre

Rue Couturelles

**16-17**

Barbecue, ambiance familiale !!

**JUILLET 2011**

**INSCRIPTIONS 8H30**

Infos et renseignements.

**0474/50.73.44**



[www.lesvraissapeurs.be](http://www.lesvraissapeurs.be)

Avec l'aimable aide du Volley Club des Remparts de Nalines

## MARCHE ADEPS LE 21 JUILLET

## N SALON DES COMBATTANTS A COUR/HEUR

