

F.R.C.P.B.  
N°392  
K.L.B.P

Belgique - Belgie  
P.P. - P.B.  
6120 NALINNES  
BC30638



ENFIN LE RETOUR DU  
GRAND SAINT NICOLAS.  
Les enfants sages  
l'attendent avec  
impatience.

**PERIODIQUE MENSUEL  
DU CERCLE PHILATELIQUE  
"LES TIMBRES"  
D'HAM-SUR-HEURE / NALINNES**

Club Philatélique  
Fondé en septembre 2005  
par M. J. LADRIERE et M. R. BOURGEOIS  
Périodique : N° 53  
DECEMBRE 2010  
(Ne paraît pas en juillet et août)

TIRAGE 60 EXEMPLAIRES

BUREAU DE DEPOT : 6120 NALINNES  
P 801032  
EDITEUR RESPONSABLE : Paula BOURGEOIS-KICQ  
Rue François BOVESSE 34 – 6110 Montigny le Tilleul

# MEMBRES DU COMITE

**PRESIDENT D'HONNEUR**

Jean LADRIERE  
071/21.39.94

**PRESIDENTE  
REDACTRICE DU BULLETIN**

Isabelle GALLAND-LEYSEN  
Rue Hublette 25  
6120 HAM-SUR-HEURE  
071/21.74.29  
E-mail : leysenisabelle@hotmail.com

**VICE-PRESIDENT  
RESPONSABLE TOMBOLA**

Michel DELCULEE  
0494/18.10.57  
E-mail : michel.delculee@yahoo.fr

**TRESORIER**

Pierre BOSSUROY  
071/32.54.86

**SECRETAIRE**

Paula BOURGEOIS-KICQ  
Rue François Bovesse 34  
6110 Montigny-Le-Tilleul  
0474/33.87.95  
E-mail : [lestimbres@hotmail.com](mailto:lestimbres@hotmail.com)

**VERIFICATEUR DES LOTS**

Guy GALLAND

**MEMBRE ACTIF**

Viviane SPAUTE  
Eric DELOOZ  
Alain DEBECKER  
Jacky DELANNOY

\*\*\*\*\*

**REUNIONS : le 2ème jeudi du mois à 19 heures.**

**LOCAL PRINCIPAL : Salon des Combattants à Cour-sur-Heure,**

**COTISATION : 8 Euros avec bulletin  
5 Euros sans bulletin  
2,50 Euros (jeune de – 18 ans)**

**COMPTE CPH : IBAN BE98 126-1073037-93 au nom du club**

**NOTRE SITE : [www.lestimbres.be](http://www.lestimbres.be)**



# BONNES FÊTES DE FIN D'ANNEE !



## MOT DE LA PRESIDENTE

Deux ans déjà, oui cela fait déjà deux ans, que j'ai le plaisir de vous représenter en temps que Présidente. Je ne travaille pas seule, les membres du comité m'accompagnent dans cette tâche. Comme repris dans les statuts, un vote de confiance sera soumis tous les deux ans pour le comité. Cependant, il n'y aura pas de vote pour notre Président d'honneur. Il est nommé à vie.

A l'heure actuelle, nous n'avons pas reçu de candidature pour le remplacement d'un membre du Comité. Nous avons par contre reçu les candidatures de Madame Marie France Remant et Monsieur Vincent Materne comme membres actifs.

La candidature des membres actifs ne sera pas votée lors de nos élections, mais elle sera ratifiée lors de notre Assemblée Générale du 13 janvier 2011.

Vous trouverez ci-dessous un bulletin de vote pour les membres ne pouvant se rendre à notre AG du mois de janvier. Auriez-vous la gentillesse de le renvoyer le plus rapidement possible au nom d'un membre du comité (les adresses sont reprises au verso de la première page du bulletin).

Le vote des membres, qui ne seront pas en ordre de cotisation début janvier, ne sera pas pris en considération.

## BULLETIN DE VOTE POUR LES ABSENTS A NOTRE AG

A nous renvoyer le plus rapidement possible. Après la date des élections, les votes seront considérés comme nuls.

Je soussigné(e) ..... souhaite participer au renouvellement du Comité lors de l'Assemblée Générale du 13 janvier 2011.

|  |     |     |
|--|-----|-----|
| PRESIDENTE : Madame Isabelle GALLAND-LEYSSEN               | OUI | NON |
| VICE PRESIDENT ET RESP. TOMBOLA : Monsieur Michel DELCULEE | OUI | NON |
| SECRETAIRE : Madame Paula KICQ-BOURGEOIS                   | OUI | NON |
| TRESORIER : Monsieur Pierre BOSSUROY                       | OUI | NON |
| VERIFICATEUR AUX LOTS : Monsieur Guy GALLAND               | OUI | NON |

Date

Signature

### Remarque :

Si vous désirez voter de manière anonyme, veuillez envoyer votre vote à une personne de votre choix. N'oubliez pas d'inscrire son nom, de joindre une lettre de procuration et de lui transmettre vos desideratas.

## **NOUVELLES DU SECTEUR**

### **ORDRE DU JOUR DE L'ASSEMBLEE GENERALE DU 13 JANVIER 2011**

- 1. Accueil des membres**
- 2. Mot de la Présidente**
- 3. Rapport des activités par le trésorier**
- 4. Rapport des activités par la secrétaire**
- 5. Rapport des vérificateurs aux comptes**  
(Cette année ce sont Madame Marie France REMANT et Monsieur Octave JADOUL qui effectueront cette tâche. Monsieur Maurice SMET sera le suppléant)
- 6. Vote pour le renouvellement du Comité**
- 7. Vente des lots**
- 8. Tombola**
- 9. Divers**
- 10. La parole est aux membres**

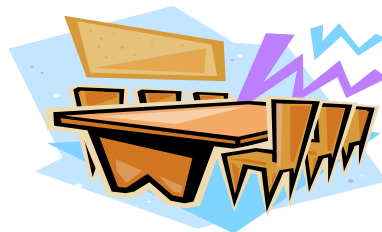

### **RESERVE AUX MEMBRES**

Si vous désirez vendre des lots pour les prochaines réunions, veuillez les remettre à la Présidente ou à un autre membre du comité. Vous devez déposer au minimum 10 lots.

### **DEMANDE DE LOTS POUR VENTES**

**Nous attendons vos lots pour nos futures ventes de 2011.  
Nous souhaitons diversifier les lots afin de satisfaire tous les  
membres.**

**Les lots doivent être accompagnés d'une liste lisible pour  
faciliter la vérification et l'encodage. D'avance merci**

# APPEL A L'AIDE

MARCHE ADEPS DU JEUDI 21 JUILLET 2011

Nous cherchons des bénévoles pour :

- 1) le mercredi 20 juillet : Après-midi (+- 14 à 17h00)
  - Pour la préparation de la salle (tables – bancs)
  - Pour le bar (Frigos – verres...).

- 2) Le jeudi 21 juillet : Dès 8h : Accueil des marcheurs
  - Café
  - Bar
  - Bureau

En journée : Bureau  
Bar  
Café – Sandwichs.

Dès 17h : Rangements , Remise en ordre et nettoyage de la salle

PLUS ON SERA, PLUS VITE ON AURA FINI !

Merci d'avance de vos efforts.

---

J'offre mes services le ..... de ..... à .....  
pour .....

Nom, prénom : .....

Téléphone : .....

Signature

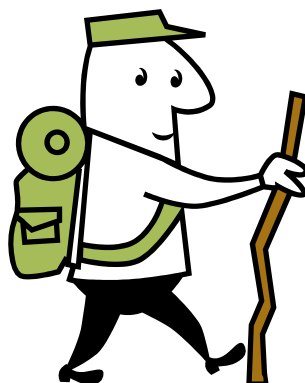

## **ANNONCES**

Notre membre et Président ami de Marcinelle, Monsieur Jean-Claude Stoupy (N°44), recherche documents philatéliques sur les charbonnages. Il cède de nombreuses enveloppes thématiques à prix démocratique. Il recherche également : timbres, pli, cartes postales sur la marche – jogging – marathons afin de réaliser une thématique. Contact : 071/43.14.57.

Un de nos membres souhaite vendre des timbres à 50 % de la valeur faciale. Les timbres peuvent encore servir pour l'affranchissement du courrier en FB ou y trouve également des dépareillés afin de compléter vos séries. Si vous êtes intéressé veuillez vous adresser à la Présidente qui transmettra.

Notre membre Madame Josiane Velghe (N°33), nous fait savoir qu'elle possède des feuilles entières de timbres neufs sans charnière du Vatican. Prix à discuter. Contact : 071/21.49.62.

Notre membre et président ami de Thuin, Monsieur Jean-Pierre Brière (N°11), fait un appel à tous afin de trouver des plis ou document d'Ham sur Heure, afin de continuer son histoire postale. Contact : 071/51.51.74.

Notre membre Monsieur Isidore Vanbockestael (N°48), recherche document solidarité « Belgique » Année 1989 - 1991 - 1994 - 1995 - 1996 - 1997 - 1998 - 1999. Faire offre à la présidente qui transmettra.

Notre membre Monsieur Michel Erauw (N°60), recherche tous ce qui concerne l'Exposition de Bruxelles 1897 : timbres neufs et oblitérés, lettres, entiers postaux, vignettes neuves ou sur documents, médailles et en général toute documentation. M. Erauw recherche également des documents avec oblitération des bureaux secondaires de Bruxelles comme par exemple, chancellerie, Place de la Chapelle, rue Blaes, etc..... Contact : 0495/52.38.29.

Notre membre Monsieur Edouard De Ridder (N°35) recherche timbres oiseau de Buzin 1x neuf, xx préo avec gomme N°821 – 1x oblitéré les n°3388, 3623 et 3625. Contact : 0496/81.16.65

Si vous désirez insérer une annonce, une publicité, un article, un espace vous est réservé dans notre bulletin. Vous pouvez contacter la Présidente.

### **Réunion le 9 décembre 2010 à 19 heures au salon des Combattants**



## **ANNIVERSAIRES**

Le 7/12      Mr DELOOZ Eric  
Le 30/12     Mme CAPRASSE Brigitte

## **PREVENTE**

**Pas de prévente au mois de décembre.**

## NOUVEAU : SITE INTERNET DE PRO-POST

Pour la prospérité de notre hobby, un domaine virtuel a été créé par Pro-Post pour les membres de chaque cercle. Vous pouvez accéder à ce site par : [www.propost.be](http://www.propost.be).

Ce site réserve une place importante à la FRCPB et à ses Cercles Philatéliques. Il comporte **un moteur de recherche** permettant de retrouver les clubs philatéliques nationaux à partir de leur code postal, de leur nom ou de leur province. Sur la page de notre Cercle, les membres peuvent trouver des informations tant administratives que générales ainsi que les événements présents et futurs.

Les internautes peuvent devenir « **fan** » de leur club ou d'un club « **amis** ». **Pour toutes informations pratiques, vous pouvez contacter Madame Isabelle Galland-Leysen** qui reste à votre entière disposition et qui est la responsable de ce site pour notre cercle.

Je vous remercie d'avance pour votre éventuelle participation à cette initiative

## AGENDA

**Samedi 27 novembre** : Le groupement philatélique de Montigny-Le-Tilleul organise de 9 à 17h au centre culturel, rue Wilmet 5 à 6110 Montigny-Le-Tilleul sa 4<sup>ème</sup> bourse d'échange toutes collections. Parking aisé et gratuit, buvette, assiettes froides, sandwiches, accessible aux personnes à mobilité réduite, Entrée gratuite.

Renseignements : M. Guy De Praeter 071/51.71.41 Courriel : [philamontignyletilleul@skynet.be](mailto:philamontignyletilleul@skynet.be)

**Samedi 27 et dimanche 28 novembre** : Zillebeke – Ypres organise sa 10<sup>ème</sup> bourse internationale toutes collections, de 8 à 17 h, salle O.C.in'T Riet, Seelbachdreef 4 à Zillebeke.

Entrée gratuite.

Renseignements : 0032/472104360 ou [verzamelbeurs@gmail.com](mailto:verzamelbeurs@gmail.com)

XXXXXXXXXXXXXXXXXXXXXXXXXXXX



## BIBLIOTHEQUE DE LA FEDERATION



**N'oubliez pas que la bibliothèque de la Fédération est ouverte depuis le mois de septembre 2007.**

**Elle est accessible à tous, tous les mardis de 10 à 15h.**

**(Fermé en juillet et en août)**

**MAISON DE LA PHILATELIE : rue Longtin 44 à 1090 Bruxelles**



## BONNES NOUVELLES POUR LA TOMBOLA

Comme nous vous l'avons signalé, nous faisons notre possible pour améliorer notre tombola. Nous ne prenons plus de bénéfice.

Ayant réalisé récemment la préparation des tombolas jusqu'en juin 2011. Et oui, je ne résiste pas à l'envie de vous mettre l'eau à la bouche.

Voici un aperçu de la cote des principaux lots, mois par mois. D'autres lots sont également joints, mais ils sont de moindre valeur. En plus, il y a des albums et des bons de réductions offerts par les commerces qui insèrent leur publicité dans notre bulletin.

Voici le détail des lots des mois de :

Décembre : 130 € (N°356 à 362)

Janvier et assemblée générale : 550 € (Cardinal Mercier)

Février : 67 € (N°927 à 929)

Mars : 50 € (N°293 à 298)

Avril : 80 € (CS2492)

Mai : 25 € + 20 € + 14 €

Juin : 40 € + 13,50 € + 12,50 €

Comme vous pouvez le constater, vous êtes gâtés. L'on devient totalement « Timbrés »... Mais comme c'est pour le plaisir, on va continuer.

A très bientôt

Pierre « Le pique sous de service »

Ps : Si vous désirez proposer des lots pour la tombola il vous faudra attendre jusqu'en mai 2011.

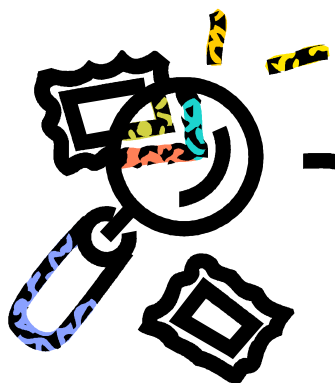



## REGLEMENT DES VENTES

Il est recommandé de placer les timbres dans des cartons genre "HAWID" ou autre pour bien les protéger. Pour les plis, des enveloppes en plastic ou en papier sont conseillées.

(Ceci dans votre propre intérêt de façon à éviter des détériorations lors des manipulations).

Les prix de départ doivent être impérativement exprimés en €.

Les centimes des prix en € doivent impérativement se terminer par 0 ou par 5.

Les lots doivent être présentés avec une liste récapitulative, ainsi qu'une feuille jointe au nom de notre cercle (s'adresser a la présidente pour vous en procurer). **Nous insistons sur le fait que les vendeurs doivent être membres.** Les lots doivent être remis à Madame Isabelle Galland-Leysen ou en cas d'absence à un autre membre du comité.

***Les membres empêchés d'assister aux réunions et désirant remettre une offre, peuvent le faire auprès de la Présidente au 071/21.74.29.***

**REMARQUE GENERALE** : Bien que le cercle prenne toutes les mesures utiles en vue d'assurer la bonne conservation des lots destinés aux ventes entre membres, **il décline toute responsabilité en cas de perte, de vol ou de détérioration.**

**Pour les ventes, nous rappelons que chaque vendeur et acheteur sont responsables de leurs échanges. Que chacun vérifie bien leurs timbres (soit mis en vente, soit achetés) avant de quitter la réunion. Le comité n'est en rien responsable des litiges qui pourraient survenir en raison d'un éventuel mauvais état des timbres ainsi vendus.**

**Il est rappelé aussi que le trésorier ne peut pas faire de crédit lors des ventes. Il faut que chacun soit en mesure d'honorer ses enchères.**

Pour de bonnes réunions conviviales et sans quiproquo, nous comptons sur votre fair-play et vous remercions de votre compréhension

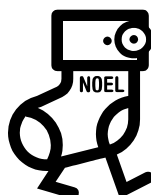

## VENTE DU 9 décembre 2010

| N°  | Nb | PAYS               | DESCRIPTION  | ETAT | COTE  | Pr.Dép. | Pr.Vente. |
|-----|----|--------------------|--|------|-------|---------|-----------|
| 1.  |    | DIVERS             | Thématique « Avions »                                | O    | /     | 1       |           |
| 2.  |    | DIVERS             | Thématique « Avions »                                | O    | /     | 1       |           |
| 3.  | 4  | BELGIQUE           | Timbres Expos  | O    | /     | 1       |           |
| 4.  | 1  | BELGIQUE           | C6   | XX   | 7,50  | 4       |           |
| 5.  | 1  | BELGIQUE           | BL52   | XX   | 1,20  | 0,30    |           |
| 6.  |    | DIVERS             | Thématique « Trains »                                | O    | /     | 15      |           |
| 7.  | 30 | BELGIQUE           | Timbres perforés                                     | O    | /     | 5       |           |
| 8.  | 2  | BELGIQUE           | TB22   | O    | 0,35  | 0,10    |           |
| 9.  | 1  | BELGIQUE           | C14  | XX   | 1,10  | 0,30    |           |
| 10. | 25 | BELGIQUE           | Bloc 143   | XX   | 25    | 10      |           |
| 11. | 1  | BELGIQUE           | N°512  | XX   | 4     | 1,20    |           |
| 12. | 9  | BELGIQUE           | N°538 à 546  | XX   | 11,50 | 3       |           |
| 13. | 1  | BELGIQUE           | Feuillet souvenir « tuberculose » N°653 à 660        | O    | 5     | 1,50    |           |
| 14. | 1  | BELGIQUE           | Feuillet souvenir « tuberculose » N°743 à 747        | O    | 25    | 8       |           |
| 15. | 3  | BELGIQUE           | N°952 à 954 sur enveloppe 1 <sup>er</sup> jour       | O    | /     | 1       |           |
| 16. | 3  | BELGIQUE           | N°1169 à 1171  | XX   | 3,50  | 1       |           |
| 17. | 6  | BELGIQUE           | N°1216 à 1221  | XX   | 6     | 1,80    |           |
| 18. | 7  | BELGIQUE           | N°1262 à 1268  | XX   | 6     | 1,80    |           |
| 19. | 1  | BELGIQUE           | N°2009   | XX   | 3     | 0,90    |           |
| 20. | 1  | BELGIQUE           | N°2236   | XX   | 29    | 8,70    |           |
| 21. | 2  | BELGIQUE           | N°2283/84  | XX   | 6     | 1,80    |           |
| 22. | 1  | BELGIQUE           | N°2306   | XX   | 1     | 0,30    |           |
| 23. | 2  | BELGIQUE           | N°2486/87  | XX   | 2,80  | 0,85    |           |
| 24. | 1  | BELGIQUE           | N°2533   | XX   | 1     | 0,30    |           |
| 25. | 1  | BELGIQUE           | N°3143 (faciale)                                     | XX   | 1,25  | 0,60    |           |
| 26. | 4  | BELGIQUE           | E30 à E33  | X    | 2     | 0,80    |           |
| 27. | 6  | BELGIQUE           | E57 à E62  | XX   | 9     | 2,70    |           |
| 28. | 1  | BELGIQUE           | E62  | X    | 1     | 0,30    |           |
| 29. | 5  | BELGIQUE           | PR76 à 80  | X    | 0,75  | 0,30    |           |
| 30. | 1  | BELGIQUE           | E76  | XX   | 2     | 0,60    |           |
| 31. | 3  | AJMAN              | 1968 N°86 (chats)                                    | XX   | 1,75  | 0,50    |           |
| 32. | 2  | AJMAN              | 1968 PA37 (chats)                                    | XX   | 2,25  | 0,65    |           |
| 33. | 3  | AJMAN              | 1968 N°86 (non dentelé) chats                        | XX   | 2,25  | 0,65    |           |
| 34. | 2  | AJMAN              | 1968 PA37 (non dentelé) chats                        | XX   | 3     | 0,90    |           |
| 35. | 5  | FUJEIRA            | 1968 N°78 (animaux préhistoriques) – bord blanc      | XX   | 2     | 0,60    |           |
| 36. | 5  | FUJEIRA            | 1968 PA18 (animaux préhistoriques) – sans bord blanc | XX   | 8     | 2,40    |           |
| 37. | 6  | GRANDE<br>BRETAGNE | N°465 à 470 (fleurs)                                 | XX   | 2     | 0,60    |           |
| 38. | 10 | SAINT MARINO       | N°479 à 488 (oiseaux)                                | XX   | 23,50 | 7       |           |
| 39. | 5  | SAINT MARINO       | PA 111 - 115   | XX   | 6,50  | 1,45    |           |
| 40. | 1  | SUISSE             | Enveloppe jour d'émission                            | O    | /     | 0,25    |           |

**PC : PRIX COTE    PD : PRIX DE DEPART    QUAL : QUALITE DU TIMBRE  
XX : NEUF SANS CHARNIERE    X : NEUF AVEC CHARNIERE    O : OBLITERE**

# LISTE DES COLLECTIONS OU THEMATIQUE DE NOS MEMBRES

Mme Yvette Colle : Belgique – chats – chiens – champignons – dinosaures  
Mme Josiane Velghe : Belgique neuf – Suisse  
Mme Marie France Remant : Belgique neuf – Chats  
M. Pierre Bossuroy : timbres tous pays ou l'on voit la carte du pays – Belgique  
M. Jacky Delannoy : Deuxième guerre mondiale  
M. Philippe Bourgeois : Belgique : timbres spéciaux  
M. Guy Galland : Belgique - En valeur d'échange : Congo, Pays-bas, Angleterre, Luxembourg, un peu de Suisse.  
Jean Marie Lacour : Belgique – Préo à roulette – bois (menuiserie)  
M. Guy De Praeter : Belgique – Concours de tir à la carabine – prior – Sabena  
M. et Mme Brière : Dinosaur = plis ou oblitérée – Ham sur Heure – Belgique neuf et oblitéré  
Recherche série des grosses barbes N°74 à 80 – Gozée  
M. Jean Ladière : Espace  
M. Michel Delculée : Belgique – Flore (surtout fruits) – Faune  
M. Gérard Velghe : Belgique neuf  
Mme Isabelle Galland-Leysen : USA – Chats – Ham sur Heure – Médical – Bruxelles - Tram  
M. Axel Van Thielen : Thématique Avions – Bateaux  
M. Georges Leysen : Belgique – France – Canada – Thématique seconde guerre mondiale  
Mme Brigitte Leysen-Caprassé : Croix-Rouge – Bruxelles hier et aujourd'hui  
M. Vincent Materne : Les fleurs - les orchidées en neuf.  
Si une erreur s'est glissée, hésitez pas à le communiquer auprès d'un membre du comité.

\*\*\*\*\*

Samedi 11 décembre 2010 à 20h

## Grand Concert d'Automne

A l'église Saint Martin d'Ham-sur-Heure

Par la Fanfare Royale d'Ham-sur-Heure

et la Chorale Le Val heureux

(Petit clin d'œil : Axel notre plus jeune membre et sa maman chantent dans la Chorale)



## VOORVERKOPEN – 2011 - PREVENTES

|       |   |  |   |
|-------|---|--|---|
| .01   | <b>De Post op een keerpunt</b><br><b>La Poste à un tournant</b>   | Geen voorverkoop, enkel speciale afstempeling te Brussel<br>Pas de prévente, oblitération spéciale à Bruxelles                       |   |
| 15.01 | <b>Waar schrijvers woonden</b><br><b>Résidences d'écrivains</b>   | <b>De dierenriem</b><br><b>Le zodiaque</b>   | <b>Stoffen ontraadseld</b><br><b>Déchiffrer la matière</b>            |
|       | Plaats - Lieu   | Organiserende kring - Cercle organisateur  |   |
|       | Foyer Gemeentelijke Bibliotheek<br>Huinegem 2, 1730 Asse  | 275 Postzegelclub Breugel Zellik-Asse pauwels.yves@skynet.be<br>Dhr. Pauwels Y., Zittert 129A, 1730 Asse 0475/81.88.99               |   |
| 12.02 | <b>Signé Luc Tuymans</b><br><b>Getekend Luc Tuymans</b>   | <b>Highlights of Belgium</b><br><b>Highlights of Belgium</b>   | <b>Le volontaire à l'avant-plan</b><br><b>De vrijwilliger vooraan</b> |
|       | Lieu - Plaats   | Cercle organisateur - Organiserende kring  |   |
|       | Château Peralta<br>6, rue de l'Hôtel de Ville, 4031 Angleur   | 406 Cercle Royal Philatélique Liégeois<br>Mr. Schmitz F., rue Jean Jaures 46, 4430 Ans 04/246.96.60                                  |   |
| 05.03 | <b>Le Bal du Rat Mort</b>   | <b>Vergeeten groenten - Légumes oubliés</b>  |   |
|       | Plaats - Lieu   | Organiserende kring - Cercle organisateur  |   |
|       | Conferentiezaal Stadhuis Oostende<br>Mindictvelaan 1, 8400 Oostende   | 905 K. Postzegelkring Oostende robert.lisabeth@nameplanet.com<br>Dhr. Lisabeth R., Heidebloemstraat 24, 8400 Oostende 059/50.31.09   |   |
| 02.04 | <b>De foer - La foire</b><br><b>Regionale tentoonstelling met wedstrijd karakter Limburg - Antwerpen</b><br><b>Exposition compétitive régionale Limbourg - Anvers</b>   | <b>Tussen schacht en heide - Entre puits et bruyère</b>  |   |
|       | Plaats - Lieu   | Organiserende kring - Cercle organisateur  |   |
|       | CC Breughelheem, Dorpsstraat 17<br>3990 Grote-Brogel / Peer   | 526 Postzegelkring De Toren - Peer<br>Dhr. Vossen P., Leukenstraat 17, 3990 Peer 011/63.10.05  |   |
| 14.05 | <b>The art of graffiti</b>  | <b>Brief op de bus - Feest van de postzegel</b><br><b>Une lettre dans la boîte - Fête du timbre</b>                                  |   |
|       | Plaats - Lieu   | Organiserende kring - Cercle organisateur  |   |
|       | Cultureel Centrum Luchtbal<br>Columblastraat 110, 2030 Antwerpen 3  | 112 K. Postzegelkring Imperator delleone.pieter@skynet.be<br>Dhr. Delleone P., Floris Verbrackenlei 39, 2930 Brasschaat 03/664.47.30 |   |
| 25.06 | <b>L'humour fait la force</b><br><b>Humor maakt macht</b><br><b>Exposition compétitive régionale du Hainaut - Namur - Gillyphilex 2011</b><br><b>Regionale tentoonstelling met wedstrijd karakter Henegouwen - Namen - Gillyphilex 2011</b> | <b>Henry de Toulouse Lautrec à Ixelles</b><br><b>Henry de Toulouse Lautrec in Elsene</b>   | <b>Les femmes et le sport</b><br><b>Vrouwen en sport</b>              |
|       | Lieu - Plaats   | Cercle organisateur - Organiserende kring  |   |
|       | Institut Saint André<br>Rue du Parc 6, 6000 Charleroi   | 317 Union Philatélique Gillicienne<br>Mr. Birecki M., Ch. De Bruxelles 234, 6042 Lodelinsart 071/32.37.53                            |   |
| 27.08 | <b>Tintin à l'écran - Kuifje op het scherm</b><br><b>Exposition compétitive régionale Brabant - Bruxelles</b><br><b>Regionale tentoonstelling met wedstrijd karakter Brabant - Brussel</b>  | <b>Palais de justice - Paleizen van justitie</b>   |   |
|       | Lieu - Plaats   | Cercle organisateur - Organiserende kring  |   |
|       | Collège Card. Mercier, Ch. de Mont<br>St. Jean 83, 1420 Braine-l'Alleud   | 268 Club Philatélique Brainois robertduhamel@skynet.be<br>Mr. Duhamel R., Av. des Erables 14, 1420 Braine-l'Alleud 02/384.34.98      |   |
| 17.09 | <b>De Koningin en haar werken - La Reine et ses œuvres</b><br><b>Regionale tentoonstelling met wedstrijd karakter Oost- &amp; West-Vlaanderen</b><br><b>Exposition compétitive régionale de la Flandre Orientale - Occidentale</b>          | <b>Visit Belgium</b>   |   |
|       | Plaats - Lieu   | Organiserende kring - Cercle organisateur  |   |
|       | Feestzaal H@mbiance<br>Kaaipein 35, 9220 Hamme  | 836 Hamse Filatelieclub vanbogaertluc@skynet.be<br>Dhr. Van Bogaert L., Veldstraat 75b, 9220 Hamme 052/47.91.35                      |   |
| 15.10 | <b>Friandises de chez nous</b><br><b>Snoep van bij ons</b><br><b>Exposition compétitive régionale de Luxembourg - Liège</b><br><b>Regionale tentoonstelling met wedstrijd karakter Luxemburg - Luik</b>                                     | <b>Centres rayonnants : La Grand-Place de Bruxelles</b><br><b>Stralende middelpunten: De Brusselse Grote Markt</b>                   |   |
|       | Lieu - Plaats   | Cercle organisateur - Organiserende kring  |   |
|       | Centre Sportif-Porte de Trèves<br>Rue G. Delperdange 1, 6600 Bastogne   | 614 Nuts Phila Club Bastogne alphonse-meurisse@skynet.be<br>Mr. Meurisse A., Givroulle 1093, 6686 Flamierge 061/21.21.66             |   |
| 05.11 | <b>Manga &amp; BD - Emission commune avec le Japon</b><br><b>Manga &amp; strips - gemeenschappelijke uitgifte met Japan</b>   | <b>Meilleurs vœux, écrivez-vous</b><br><b>Beste wensen, schrijf elkaar</b>   |   |
|       | Lieu - Plaats   | Cercle organisateur - Organiserende kring  |   |
|       | Ecole Sainte-Begge<br>Rue Bertrand 80, 5300 Andenne   | 716 Cercle La Philatélie Mosanne edgarddohet@yahoo.fr<br>Mr. Dohet E., rue Camus 32, 5300 Andenne 085/84.40.65                       |   |

**HAM-SUR-HEURE/NALINNES** CONSEIL

## Ladrière médaillé pour 25 ans de conseil



3 **une récompense bien méritée**

■ JM

**L**e conseiller communal CdH Jean Ladrière de Cour-sur-Heure, l'emblématique opposant à l'usine à tarmac, l'ardent défenseur des usagers de la ligne de chemin de fer 132, des transports en commun en général et de la sécurisation des passages à niveau, a été solennellement décoré de la médaille civique de 1ère classe en séance du conseil communal de Ham-sur-Heure/Nalinnes. Cette distinction a été décernée à Jean Ladrière pour ses 25 années de fonction en tant que conseiller communal. Le document de la médaille était à peine remis par le

mayeur Yves Binon que Jean Ladrière a été invité à quitter la salle durant quelques instants pour permettre au conseil communal de décider d'acquiescer à l'achat d'une médaille civique de 1ère classe par le canal de la cellule des marchés publics, d'imputer la dépense au budget 2010 et de transmettre copie de la délibération au receveur communal qui sera chargé par le collègue communal de liquider la dépense. Même pour une médaille la procédure n'est pas simple ! Toutes ces formalités une fois accomplies, on a pris la verre de l'amitié. »

J.M.

NG 25-10-2010

MERCREDI 17 NOVEMBRE 2010

HAM-SUR-HEURE/NALINNES Beignée

## Achats de Noël, une autre collection

Le cercle philatélique « les timbrés » avait invité le public à se plonger dans l'ambiance de Noël et de l'artisanat ce week-end.

Le cercle philatélique « les timbrés » a plus d'une corde à son arc ! Après l'organisation d'une bourse d'échanges en mars dernier, les membres de l'association ont organisé, ce week-end, leur traditionnel marché de Noël.

La précocité de ce genre de manifestation à la mi-novembre permet aux visiteurs d'effectuer leurs premiers achats de Noël. Bien que la fête soit célébrée dans six semaines, on place souvent les décorations au début du mois de décembre.

### Artisanat...

Boules, guirlandes, crèches en terre cuite, etc., l'aspect décoratif était une nouvelle fois au cœur de cette quatrième édition. Un artisan était lui venu avec des verres très particuliers...



Le comité était très fier de son quatrième marché de Noël puisque l'affluence du public était à nouveau au rendez-vous.

« Je fais de la gravure sur verres, c'est-à-dire que je réalise des dessins ou toutes sortes d'inscriptions à partir de mon imagination », nous explique René Wyame qui partage cette passion avec son épouse. L'artiste avait apporté son matériel pour réaliser des démonstrations participatives que les enfants ont particulièrement apprécié.

### ... et dégustation

D'autres stands dégageaient des saveurs bien connues de nos pa-

pilles gustatives telles que la liqueur de citron ou diverses variétés de boudins très appréciées en cette fin d'année.

S'étalant sur deux jours, ce quatrième marché de l'artisanat et de Noël fut à nouveau une réussite au niveau de l'organisation et de l'affluence pour les membres du cercle philatélique « les timbrés ». Ces derniers ont également profité de la manifestation pour faire découvrir leur passion des timbres au grand public. ■ J.H.

www.lestimbres.be

## BIBLIOTHEQUE DU CERCLE

### Livres et catalogues

Catalogue « YVERT ET TELLIER » Outre-Mer (1968) – Tome 3

Catalogue « YVERT ET TELLIER » Pays d'Expression Française (1981) – Tome 2

Catalogue « YVERT ET TELLIER » Outre-Mer (1977) – Tome 3

Catalogue « YVERT ET TELLIER » Outre-Mer (1984) – Tome 5 (de A à H)

Catalogue « YVERT ET TELLIER » Outre-Mer (1981) – Tome 5 (de I à Z)

Catalogue « YVERT ET TELLIER » Outre-Mer (1985) – Tome 6 (de I à Z)

COB Edition 2004 + Cd rom

Catalogue « Luxphila 2008 » (Championnat National de Philatélie)

« Les entiers Postaux de Belgique » – Edition 1990, édité par l’ASBL Pro-Post

« Les entiers Postaux du Congo et du Ruanda-Urundi » - Edition 1986, édité par l’ASBL Pro-Post

Amicale Hennuyère des cercles Philatéliques – Année 2008 N°24, Année 2009 N°25 – Année 2010 N°26

Philatélie Pratique, édité par le conseil Provincial Hennuyer

N°1 « Les disciplines Philatéliques »

N°2 « Monter sa collection »

Catalogue Luxphila 2008 – Championnat National de Philatélie

Etude historique et Philatélie « Léopold Ier 1790-1865»

Congo Belge – Aperçu Historique de la Poste Aérienne jusqu’en 1935

Bibliographie de la philatélie en Belgique

Devenez collectionneur de Timbres (Edition de l’homme) – Collection Pour tous

Catalogus Postzegels op Brief (H.Buitenkamp – E.Muller)

Catalogue National “spécialisé -10%”

Spezialkatalog schweiz “Liechtenstein” (Zumstein)

Catalogue Michel – Deutschland (1982)

C.O.B. 1988

Le manuel de l’amateur (Edition Hachette) “La philatélie” par Thierry Wirth

Yvert et Tellier (Tome 4 – 1992) Timbres d’Europe de L’Est

### **Documentation**

CRPC (Cercle Royal Philatélique de Châtelet), par Monsieur Ducat Daniel, « La petite histoire d’un grand timbre poste »

La poste aux lettres et les marques postale en Belgique

Fédération Royale des cercles philatéliques de Belgique «Conseil Provincial du Hainaut – Hainauphil » N°1 – N°2 – N°4

Phila’Humour ou une tranche de Foyer d’Herlaimont en sourires, Edition D’Herlaimont 1984



## AGENDA DE LA COMMUNE

ACTIVITES O.N.E HAM-SUR-HEURE-NALINNES 2010

### Massage bébé

Vous avez assisté à l'initiation du massage bébé, maintenant qu'il a grandi, il explore son espace et les massages pratiqués évoluent.

Vous pouvez participer à des séances de massages qui respectent son évolution motrice (position assise jusqu'à la marche) :

Pour les plus petits à 10 h.30 le 29 décembre.

Pour les plus grands à 9 h.30 le 29 décembre.

où : Local O.N.E. de Nalinnes-Centre, Place du Centre, 1 à 6120 Nalinnes

### Lecture :

Quand : le 27 décembre de 10 h.00 à 11 h.00

Où : Local de l'O.N.E. Place du Centre, 1 à 6120 Nalinnes

Contact et réservations : Isabelle DURIEUX 0498/52.04.45

# Pour la 4ème fois, le Village de Noël d' Ham-sur-Heure

## Les 18 et 19 décembre 2010

# Le village de Noël



ORGANISE PAR LE SYNDICAT D'INITIATIVE  
D'HAM-SUR-HEURE



## CYCLE LITTERAIRE 2010 HAM-SUR-HEURE-NALINNES

Le Collège communal, à l'initiative de l'Echevin de la Culture, du Comité culture et du Réseau communal de Lecture publique, est heureux de vous inviter à la dernière rencontre du **huitième cycle littéraire** de l'entité. Comme précédemment, six rencontres littéraires vous ont été proposées durant l'année 2010. Celle-ci aura lieu :

### Le 9 décembre : Jean Pierre VERHEGGEN

Chef coq des lettres belges qui cuisine le langage à sa sauce gourmet, luxuriant et luxurieux, perturbateur, détourneur de la langue, il a écrit entre autres « Sodome et grammaire ».



Nous vous attendons nombreux dès **19 h.30 au château Monnom**, Place du Centre, 14 6120 Nalinnes. Le verre de l'amitié vous permettra d'échanger vos impressions, de bavarder avec l'auteur et d'acquérir ses œuvres dédicacées. **Entrée gratuite.**

Coorganisé avec le Service de la Promotion des Lettres de la Communauté française et l'aide de la Direction générale des Affaires culturelles du Hainaut.

Pour recevoir un rappel par courriel, avant chaque manifestation, envoyez votre adresse à [anne.sonet@publilink.be](mailto:anne.sonet@publilink.be)

*La Communauté Culturelle  
vous invite au*

## ***40e Concert de Noël***

**Eglise Saint André à Jamioulx  
Dimanche 19 décembre 2010 à 19 H**

***Orchestre Symphonique  
Nuove Musiche  
(30 musiciens professionnels)***

*Sous la direction de : Eric LEDERHANDLER  
Soliste : Anne PHILIPPOT*

**FAURÉ  
DVORAK  
TCHAIKOVSKY  
orchestre  
MOZART**

*Pavane  
Romance pour violon et orchestre  
Souvenir d'un lieu cher pour violon et  
Symphonie n°40*

Participation : 12 € - Jeune : 5 € - Enfant : gratuit  
Réservation : Madame D. Philippot - 071 / 21.43.34

Sous les auspices du Ministère de la Communauté Française  
et des Affaires Culturelles du Hainaut  
Avec le soutien de :  Banque (Agences de Ham-sur-Heure et Nalinnes)