

F.R.C.P.B.  
N°392  
K.L.B.P

Belgique - Belgie  
P.P. - P.B.  
6120 NALINNES  
BC30638



**PERIODIQUE MENSUEL  
DU CERCLE PHILATELIQUE  
"LES TIMBRES"  
D'HAM-SUR-HEURE / NALINNES**

Club Philatélique  
Fondé en septembre 2005  
par M. J. LADRIERE et M. R. BOURGEOIS  
Périodique : N° 52  
NOVEMBRE 2010  
*(Ne paraît pas en juillet et août)*

TIRAGE 60 EXEMPLAIRES

BUREAU DE DEPOT : 6120 NALINNES  
P 801032  
EDITEUR RESPONSABLE : Paula BOURGEOIS-KICQ  
Rue François BOVESSE 34 – 6110 Montigny le Tilleul

# MEMBRES DU COMITE

**PRESIDENT D'HONNEUR**

Jean LADRIERE  
071/21.39.94

**PRESIDENTE  
REDACTRICE DU BULLETIN**

Isabelle GALLAND-LEYSSEN  
Rue Hublette 25  
6120 HAM-SUR-HEURE  
071/21.74.29  
E-mail : leysenisabelle@hotmail.com

**VICE-PRESIDENT  
RESPONSABLE TOMBOLA**

Michel DELCULEE  
0494/18.10.57  
E-mail : michel.delculee@yahoo.fr

**TRESORIER**

Pierre BOSSUROY  
071/32.54.86

**SECRETAIRE**

Paula BOURGEOIS-KICQ  
Rue François Bovesse 34  
6110 Montigny-Le-Tilleul  
0474/33.87.95  
E-mail : [lestimbres@hotmail.com](mailto:lestimbres@hotmail.com)

**VERIFICATEUR DES LOTS**

Guy GALLAND

**MEMBRE ACTIF**

Viviane SPAUTE  
Eric DELOOZ  
Alain DEBECKER  
Jacky DELANNOY

\*\*\*\*\*

**REUNIONS : le 2ème jeudi du mois à 19 heures.**

**LOCAL PRINCIPAL : Salon des Combattants à Cour-sur-Heure,**

**COTISATION : 8 Euros avec bulletin  
5 Euros sans bulletin  
2,50 Euros (jeune de – 18 ans)**

**COMPTE CPH : 126-1073037-93 au nom du club**

**NOTRE SITE : [www.lestimbres.be](http://www.lestimbres.be)**



## **MOT DE LA PRESIDENTE**

La fin d'année approche à grand pas, et comme l'année dernière, nous vous attendons nombreux, pour notre 4<sup>ème</sup> marché de l'artisanat et de Noël.

Comme vous l'avez peut être déjà appris, la sortie des nouveautés 2011 aura eu lieu à Bruxelles, le 28 octobre. A cette occasion, je ne manquerai pas de vous montrer le catalogue de présentation, lors de notre réunion prochaine.

J'ai également appris que le C.O.B sortira au mois de décembre (si tout va bien) : Grande nouveauté, il changera de format. Il sera en A4, suite aux plaintes reçues, des philatélistes âgés, en raison de la grandeur des caractères et des petites photos.

Isabelle

## **NOUVELLES DU SECTEUR**

### **NOTRE 4<sup>ème</sup> MARCHÉ DE L'ARTISANAT ET DE NOËL**

Aura lieu en la Salle de l'Elysée  
Place de Beignée à 6120 Beignée.  
Derrière le restaurant « le HUSSARD »

**Le 13 nov. 2010 de 11 à 19 h**

**Le 14 nov. 2010 de 11 à 18 h**

Entrée gratuite - accessible aux personnes  
à mobilité réduite - Parking aisé  
Bar pistolet - possibilité de petite restauration

**Rens : 071/21.74.29 - 0474/33.87.95.**

**Email : [lestimbres@hotmail.com](mailto:lestimbres@hotmail.com)**

**Site web. [www.lestimbres.be](http://www.lestimbres.be)**

Organisé par le cercle philatélique  
« LES TIMBRES »  
D'Ham-sur-Heure/Nalinnes

## **RESERVE AUX MEMBRES**

Si vous désirez vendre des lots pour les prochaines réunions, veuillez les remettre à la Présidente ou à un autre membre du comité. Vous devez déposer un minimum de 10 lots.

## **ANNONCES**

Notre membre et président ami de Marcinelle, Monsieur Jean-Claude Stoupy (N°44), recherche documents philatéliques sur les charbonnages. Il cède de nombreuses enveloppes thématiques à prix démocratique. Il recherche également : timbres, pli, cartes postales sur la marche – jogging – marathons afin de réaliser une thématique. Contact : 071/43.14.57.

Un de nos membres souhaite vendre des timbres à 50 % de la valeur faciale. Ces timbres peuvent encore servir pour l'affranchissement du courrier en FB ou y trouve également des dépareillés afin de compléter vos séries. Si vous êtes intéressé veuillez vous adresser à la présidente qui transmettra.

Notre membre Madame Josiane Velghe (N°33), nous fait savoir qu'elle possède des feuilles entières de timbres neufs sans charnière du Vatican. Prix à discuter. Contact : 071/21.49.62.

Notre membre et président ami de Thuin, Monsieur Jean-Pierre Brière (N°11), fait un appel à tous afin de trouver des plis ou documents d'Ham sur Heure, afin de continuer son histoire postale. Contact : 071/51.51.74.

Notre membre Monsieur Isidore Vanboeckestael (N°48), recherche document solidarité « Belgique » Année 1989 - 1991 - 1994 - 1995 - 1996 - 1997 - 1998 - 1999. Faire offre à la présidente qui transmettra.

Notre membre Monsieur Michel Erauw (N°60), recherche tout ce qui concerne l'Exposition de Bruxelles 1897 : timbres neufs et oblitérés, lettres, entiers postaux, vignettes neuves ou sur documents, médailles et en général toute documentation. M. Erauw recherche également des documents avec oblitération des bureaux secondaires de Bruxelles comme par exemple, chancellerie : Place de la Chapelle, rue Blaes, etc..... Contact : 0495/52.38.29.

Notre membre Monsieur Edouard De Ridder (N°35) recherche timbres oiseau de Buzin 1x neuf, xx préo avec gomme N°821 – 1x oblitéré les n°3388, 3623 et 3625. Contact : 0496/81.16.65

Si vous désirez insérer une annonce, une publicité, un article, un espace vous est réservé dans notre bulletin. Vous pouvez contacter la présidente.

## **Réunion le 11 NOVEMBRE 2010 à 19 heures au salon des Combattants**

### **PREVENTE**

**Samedi 6 novembre** : Les Primitifs Flamands (Emissions commune avec la France) – Joyeux Noël

Lieu : Collège St Louis – Avenue du Pr. Régent 30 à 4300 Warene, organisé par le Philatélique Club de Hesbaye.

**Pas de prévente au mois de décembre.**

### **AGENDA**

**Samedi 30 octobre** : L'association philatélique de Viroinval vous invite à sa 8<sup>ème</sup> grande bourse des collectionneurs, au centre culturel «Action Sud » 10 rue Vieille Eglise de 9 à 17h. Entrée : 1,20€ donnant droit à une consommation. Bar – Restauration – Parking aisé.

Renseignements : Mme Collin Camille 060/31.19.82

**Dimanche 31 octobre** : Athénée Royal de Fragnée (Le relais de la bourse de F. Logist et du club Philakinkempois organise sa 9<sup>ème</sup> bourse aux collections de 9 à 17 h, Hall omnisports – rue de Fragnée 73 à 4000 Liège. Parking aisé / petite restauration, Accès : liaison E40/E25 sortie 37. Entrée 1€.

Renseignements : 04/2296750 ou 0497/524441

**Jeudi 11 novembre** : Le cercle des collectionneurs de Perbais organise de 9 à 16h sa 16<sup>ème</sup> bourse toutes collections à la salle « Le Fenil », rue de la Cure 15 – 1457 Tourinnes-Saint-Lambert. Entrée 1€

Renseignements : M. Franz Bertrand 010/65.91.34, Grand-Rue 103 – 1457 Walhain (Perbais)

**INFO** : le dimanche 14/11 Bourse spéciale BD, même salle de 9 à 17h.

**Dimanche 14 novembre** : Marche-en-Famenne organise de 9 à 16h sa grande bourse toutes collections. Institut Sainte Julie, Rue Nérette à 6900 Marche-en-Famenne.

Petite restauration, grand Parking, Bar, Entrée gratuite, Accès pour personnes à mobilité réduite. Renseignements : [www.famennephilatelie.be](http://www.famennephilatelie.be) ou 084/32.24.29 ou 084/31.40.82

**Samedi 20 novembre** : le cercle des collectionneurs de Cockerill-Seraing asbl organise de 9 à 16 h, sa 23<sup>ème</sup> bourse de collections à la salle des fêtes, rue Gilles Magnée.

Renseignements : M. Bernard Maurice 04/263.03.84

**Dimanche 21 novembre** : Manage organise de 9h30 à 17h sa 15<sup>ème</sup> grande bourse des collectionneurs. Ecole Communales, rue Delval (à coté du complexe sportif « le Scailmont »). Parking aisé, Entrée gratuite, buvette, cafétéria, petite restauration. Accès : autoroute Liège Paris : A15-E42 sortie 19 manage ou autoroute Bruxelles A7-E19 sortie 20 Feluy – gauche direction manage 2<sup>ème</sup> rond point fléché.

Renseignements : Club philatélique Fagephil M. André LAURENT 064/28.25.07 – e-mail [fagephil.manage@skynet.be](mailto:fagephil.manage@skynet.be)

**Samedi 27 novembre** : Le groupement philatélique de Montigny-Le-Tilleul organise de 9 à 17h au centre culturel, rue Wilmet 5 à 6110 Montigny-Le-Tilleul sa 4<sup>ème</sup> bourse d'échange toutes collections. Parking aisé et gratuit, buvette, assiettes froides, sandwiches, accessible aux personnes à mobilité réduite, Entrée gratuite.

Renseignements : M. Guy De Praeter 071/51.71.41 Courriel : [philamontignyletilleul@skynet.be](mailto:philamontignyletilleul@skynet.be)

**Samedi 27 et dimanche 28 novembre** : Zillebeke – Ypres organise sa 10<sup>ème</sup> bourse internationale toutes collections, de 8 à 17 h, salle O.C.in'T Riet, Seelbachdreef 4 à Zillebeke. Entrée gratuite.

Renseignements : 0032/472104360 ou [verzamelbeurs@gmail.com](mailto:verzamelbeurs@gmail.com)



## **ANNIVERSAIRES**

14/11 Mr GOETHALS Antoine



### **BIBLIOTHEQUE DE LA FEDERATION**



**N'oubliez pas que la bibliothèque de la Fédération est ouverte depuis le mois de septembre 2007.**

**Elle est accessible à tous, tous les mardis de 10 à 15h.**

**(Fermé en juillet et en août)**

**MAISON DE LA PHILATELIE : rue Longtin 44 à 1090 Bruxelles**

**Pour ceux et celles qui se posent à chaque fois la grande question lorsque vient le temps de changer l'heure :**

**"On avance ou on recule ?"**

Voici un truc infallible...

...en **OCTOBRE** : se termine par **RE** donc on **recule** l'heure

...en **AVRIL** : Débute par **AV** donc on **avance** l'heure

**C'est SUPER hein !!!**

# PREVENTE DU MOIS DE NOVEMBRE

## LES PRIMITIFS FLAMANDS (Emission commune avec la France)



## NOEL





## Un peu d'histoire

### Quelques collectionneurs fameux du monde entier

**Franklin D. Roosevelt**, trente-deuxième président des Etats-Unis. "Ce qu'il y a de meilleur dans la collection de timbres — écrit Roosevelt qui commença encore enfant à collectionner des timbres — c'est que l'enthousiasme qu'elle éveille dans la jeunesse augmente à mesure que passent les années. Elle dissipe la lassitude, élargit notre vision, augmente nos connaissances et, sous beaucoup d'aspects, enrichit notre vie"



**Gregory Peck**. Vedette de cinéma: "J'ai commencé à collectionner des timbres quand j'avais 12 ans, et je continue. Je ne connais aucun autre "hobby" qui puisse apporter d'aussi grandes satisfactions que celui-ci. Il apporte des connaissances, la détente et, si on le désire, des bénéfices matériels. Je le recommande aux gens de tous âges"



**Elisabeth II**, reine d'Angleterre. "Collectionner des timbres est l'un des plus grands plaisirs de ma vie" disait le roi George V. Actuellement ce réel enthousiasme pour les timbres est partagé par sa petite-fille, la reine Elisabeth.



**Maria Callas**. Diva de l'opéra. "Collectionner des timbres est l'un des rares passe-temps qui me donnent une satisfaction authentique et durable. Collectionner des timbres procure une éducation libérale, facilite la distraction et les loisirs et nous fait, en plus, participer à une grande fraternité mondiale qui ne connaît pas de barrières de nationalités. Je considère qu'à ce point de vue la musique et la philatélie sont d'intimes collaborateurs".



**Bernard Law Montgomery**. Maréchal de l'armée britannique. "Ma collection de timbres a été un magnifique "hobby". Elle m'a rendu plus facile la connaissance d'autres pays et d'autres personnes. Collectionner des timbres ajoute de l'intérêt à l'étude de l'histoire, de la géographie et de l'économie".

LU POUR VOUS

# LE CHÂTEAU D'HAM-SUR-HEURE ET SON HISTOIRE

Le château de Ham-sur-Heure se trouve dans un paysage vallonné. Il a appartenu successivement aux familles de Morialmé (1124), Condé (1259) et Edingen (1402) et entra en possession des Mérodes en 1456. Au XVII<sup>ème</sup> siècle, le château fut embelli et un mur fut construit autour des jardins.

En 1667, Louis XIV s'installa dans le château, pendant la marche de ses troupes sur Charleroi. Se considérant le maître, il ordonna de démolir la tour principale sous prétexte qu'en France un château ne pouvait avoir que quatre tours ; le château de Ham-sur-Heure en avait cinq. Plus tard, le maréchal d'Humières fit encore détruire deux pavillons latéraux.

La reconstruction fut l'œuvre de Joachim Maximilien de Mérode. Le nouveau bâtiment n'était pas aussi grand que l'ancien, mais très beau et confortable. Trois côtés du château sont protégés par la rivière tandis que le quatrième est protégé par un fossé avec des murs solides.

Pendant l'invasion des armées françaises révolutionnaires, le château servit comme lazaret et évita ainsi la destruction. En 1900, sur ordre de la comtesse Louis de Mérode et de son beau-fils Jean d'Oultremont, la restauration fut exécutée par l'architecte Langerock, qui rétablit consciencieusement la ligne architectonique du XVI<sup>ème</sup> siècle.

Le château, qui compte une cinquantaine de pièces, est actuellement employé comme maison communale.





## BONNES NOUVELLES POUR LA TOMBOLA

Comme nous vous l'avons déjà signalé, nous faisons notre possible pour améliorer notre tombola. Le club ne prend plus de bénéfice.

Ayant réalisé récemment la préparation des tombolas jusqu'en juin 2011. Eh oui, je ne résiste pas à l'envie de vous mettre l'eau à la bouche.

Voici un aperçu de la côte des principaux lots, mois par mois. D'autres lots sont également joints, mais ils sont de moindre valeur. En plus, il y a des albums et des bons de réductions offerts par les commerçants qui insèrent leur publicité dans notre bulletin.

Voici le détail des lots des mois de :

Novembre : 31,25 + 14 €

Décembre : 130 € (N°356 à 362)

Janvier et assemblée générale : 550 € (Cardinal Mercier)

Février : 67 € (N°927 à 929)

Mars : 50 € (N°293 à 298)

Avril : 80 € (CS2492)

Mai : 25 € + 20 € + 14 €

Juin : 40 € + 13,50 € + 12,50 €

Comme vous pouvez le constater, vous êtes gâtés. L'on devient totalement « Timbrés »... Mais comme c'est pour le plaisir, on va continuer.

A très bientôt

Pierre « Le pique sous de service »

Ps : Si vous désirez proposer des lots pour la tombola il vous faudra attendre jusqu'en mai 2011.

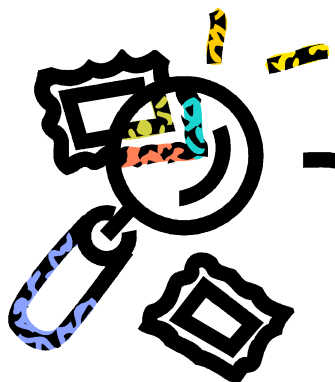

## **REGLEMENT DES VENTES**

Il est recommandé de placer les timbres dans des cartons genre "HAWID" ou autre pour bien les protéger. Pour les plis, des enveloppes en plastic ou en papier sont conseillées.

(Ceci dans votre propre intérêt de façon à éviter des détériorations lors des manipulations).

Les prix de départ doivent être impérativement exprimés en €.

Les centimes des prix en € doivent impérativement se terminer par 0 ou par 5.

Les lots doivent être présentés avec une liste récapitulative, ainsi qu'une feuille jointe au nom de notre cercle (s'adresser à la présidente pour vous en procurer).

**Nous insistons sur le fait que les vendeurs doivent être membres.** Les lots doivent être remis à Madame Isabelle Galland-Leysen ou en cas d'absence à un autre membre du comité.

***Les membres empêchés d'assister aux réunions et désirant remettre une offre, peuvent le faire auprès de la Présidente au 071/21.74.29.***

**REMARQUE GENERALE** : Bien que le cercle prenne toutes les mesures utiles en vue d'assurer la bonne conservation des lots destinés aux ventes entre membres, **il décline toute responsabilité en cas de perte, de vol ou de détérioration.**

**Pour les ventes, nous rappelons que chaque vendeur et acheteur sont responsables de leurs échanges. Que chacun vérifie bien leurs timbres (soit mis en vente, soit achetés) avant de quitter la réunion. Le comité n'est en rien responsable des litiges qui pourraient survenir en raison d'un éventuel mauvais état des timbres ainsi vendus.**

**Il est rappelé aussi que le trésorier ne peut pas faire de crédit lors des ventes. Il faut que chacun soit en mesure d'honorer ses enchères.**

Pour de bonnes réunions conviviales et sans quiproquo, nous comptons sur votre fair-play et vous remercions de votre compréhension

## VENTE DU 11 novembre 2010

N°	Nb	PAYS	DESCRIPTION	ETAT	COTE	Pr.Dép.	Pr.Vente.
1.	10	DIVERS	Avions	0	/	1	
2.	10	DIVERS	Montgolfières	0	/	1	
3.		DIVERS	Véhicules	0	/	10	
4.	10	DIVERS	Espace	0	/	1	
5.	10	DIVERS	Espace	0	/	1	
6.	5	DIVERS	Espace	0	/	0,50	
7.	1	BELGIQUE	BF 100 (BD Nestor)	XX	2,40	0,70	
8.	9	BELGIQUE	N°1627 à 35 (bord de feuille)	XX	6,50	1,80	
9.	1	BELGIQUE	C 15	XX	1,40	0,35	
10.	1	BELGIQUE	NA / BF (timbre N°2795)	XX	/	0,50	
11.	1	BELGIQUE	N°237 – V1	XX	8	2,40	
12.	1	BELGIQUE	N°189	XX	3	0,90	
13.	1	BELGIQUE	N°220	XX	7,50	2,25	
14.	5	BELGIQUE	N°240 à 244	X	8	2,40	
15.	5	BELGIQUE	N°249 à 253	X	8	2,40	
16.	9	BELGIQUE	N°258 à 266 (Orval)	X	85	25,50	
17.	6	BELGIQUE	N°267 à 272	X	35	10,50	
18.	3	BELGIQUE	N°302 à 304	XX	13	3,90	
19.	1	BELGIQUE	Carte commémorative CARTO + timbres 302 à 304	/	/	3	
20.	3	BELGIQUE	N°305 à 307	X	30	9	
21.	7	DIVERS	Avions	0	/	0,50	
22.	6	DIVERS	Bateaux	0	/	0,50	
23.	2	FRANCE	Croix-Rouge	0	/	0,50	
24.	2	POLOGNE	Dinosaures	0	/	1	
25.	6	DIVERS	Espace	0	/	0,50	
26.	6	DIVERS	Espace	0	/	0,50	
27.	5	DIVERS	Espace	0	/	0,50	
28.	3	POLOGNE	Chats	0	/	1	
29.	23	DIVERS	Fleurs	0	/	2	
30.	27	USA	Divers timbres US	0	/	1	
31.	2	BELGIQUE	N°2052 + pli postal	XX	/	1	
32.	1	BELGIQUE	N/189	X	1,50	0,45	
33.	2	BELGIQUE	N°1686 et 1686 – V (se tenant ensemble)	XX	12,80	3,80	
34.	3	BELGIQUE	N°1337 à 1339	XX	1,85	0,55	
35.	2	BELGIQUE	N°1452/53	XX	2,25	0,70	
36.	2	BELGIQUE	N°1454/55	XX	1,70	0,50	
37.	5	BELGIQUE	N°1456 à 1460	XX	2,50	0,75	
38.	4	BELGIQUE	N°1470 à 1473	XX	2,05	0,60	
39.	4	BELGIQUE	N°1519 à 1522	XX	2,20	0,65	
40.	3	BELGIQUE	N°1695 à 1698	XX	2	0,60	
41.	1	BELGIQUE	BF37	XX	4	1,20	
42.	1	BELGIQUE	BF62	XX	7,50	2,25	
43.	1	BELGIQUE	BF65	XX	7	2,10	

**PC : PRIX COTE    PD : PRIX DE DEPART    QUAL : QUALITE DU TIMBRE  
 XX : NEUF SANS CHARNIERE    X : NEUF AVEC CHARNIERE    O : OBLITERE**

## **LISTE DES COLLECTIONS OU THEMATIQUE DE NOS MEMBRES**

Mme Yvette Colle : Belgique – chats – chiens – champignons – dinosaures  
Mme Josiane Velghe : Belgique neuf – Suisse  
Mme Marie France Remant : Belgique neuf – Chats  
M. Pierre Bossuroy : timbres tous pays ou l'on voit la carte du pays – Belgique  
M. Jacky Delannoy : Deuxième guerre mondiale  
M. Philippe Bourgeois : Belgique : timbres spéciaux  
M. Guy Galland : Belgique - En valeur d'échange : Congo, Pays-bas, Angleterre, Luxembourg, un peu de Suisse.  
Jean Marie Lacour : Belgique – Préo à roulette – bois (menuiserie)  
M. Guy De Praeter : Belgique – Concours de tir à la carabine – prior – Sabena  
M. et Mme Brière : Dinosaur = plis ou oblitérée – Ham sur Heure – Belgique neuf et oblitéré  
Recherche série des grosses barbes N°74 à 80 – Gozée  
M. Jean Ladière : Espace  
M. Michel Delculée : Belgique – Flore (surtout fruits) – Faune  
M. Gérard Velghe : Belgique neuf  
Mme Isabelle Galland-Leysen : USA – Chats – Ham sur Heure – Médical – Bruxelles - Tram  
M. Axel Van Thielen : Thématique Avions – Bateaux  
M. Georges Leysen : Belgique – France – Canada – Thématique seconde guerre mondiale  
Mme Brigitte Leysen-Caprassé : Croix-Rouge – Bruxelles hier et aujourd'hui  
Si une erreur s'est glissée n'hésitez pas la communiqué auprès d'un membre du comité.

## **BIBLIOTHEQUE DU CERCLE**

### **Livres et catalogues**

- Catalogue « YVERT ET TELLIER » Outre-Mer (1968) – Tome 3
- Catalogue « YVERT ET TELLIER » Pays d'Expression Française (1981) – Tome 2
- Catalogue « YVERT ET TELLIER » Outre-Mer (1977) – Tome 3
- Catalogue « YVERT ET TELLIER » Outre-Mer (1984) – Tome 5 (de A à H)
- Catalogue « YVERT ET TELLIER » Outre-Mer (1981) – Tome 5 (de I à Z)
- Catalogue « YVERT ET TELLIER » Outre-Mer (1985) – Tome 6 (de I à Z)
- COB Edition 2004 + Cd rom
- Catalogue « Luxphila 2008 » (Championnat National de Philatélie)
- « Les entiers Postaux de Belgique » – Edition 1990, édité par l'ASBL Pro-Post
- « Les entiers Postaux du Congo et du Ruanda-Urundi » - Edition 1986, édité par l'ASBL Pro-Post
- Amicale Hennuyère des cercles Philatéliques – Année 2008 N°24, Année 2009 N°25 – Année 2010 N°26
- Philatélie Pratique, édité par le conseil Provincial Hennuyer N°1 « Les disciplines Philatéliques »

## N°2 « Monter sa collection »

- Catalogue Luxphila 2008 – Championnat National de Philatélie
- Etude historique et Philatélique « Léopold Ier 1790-1865»
- Congo Belge – Aperçu Historique de la Poste Aérienne jusqu'en 1935
- Bibliographie de la philatélie en Belgique
- Devenez collectionneur de Timbres (Edition de l'homme) –  
Collection Pour tous
- Catalogus Postzegels op Brief (H.Buitenkamp – E.Muller)
- Catalogue National “spécialisé -10%”

## Documentation

- CRPC (Cercle Royal Philatélique de Châtelet), par Monsieur Ducat Daniel, « La petite histoire d'un grand timbre poste »
- La poste aux lettres et les marques postale en Belgique
- Fédération Royale des cercles philatéliques de Belgique «Conseil Provincial du Hainaut – Hainauphil » N°1 – N°2 – N°4
- Phila'Humour ou une tranche de Foyer d'Herlaimont en sourires, Edition D'Herlaimont 1984



## **AGENDA DE LA COMMUNE**

ACTIVITES O.N.E HAM-SUR-HEURE-NALINNES 2010

### Massage bébé

Vous avez assisté à l'initiation du massage bébé, maintenant qu'il a grandi, il explore son espace et les massages pratiqués évoluent.

Vous pouvez participer à des séances de massages qui respectent son évolution motrice (position assise jusqu'à la marche) :

Pour les plus petits à 10 h.30 les 28 octobre et 29 décembre.

Pour les plus grands à 9 h.30 les 28 octobre et 29 décembre.

où : Local O.N.E. de Nalignes-Centre, Place du Centre, 1 à 6120 Nalignes

### Lecture :

Quand : le 4 novembre et le 27 décembre de 10 h.00 à 11 h.00

Où : Local de l'O.N.E. Place du Centre, 1 à 6120 Nalignes

**Contact et réservations** : Isabelle DURIEUX 0498/52.04.45